UCLA
Contemporary Music Score Collection

Title
Apocrypha

Permalink
https://escholarship.org/uc/item/16z2r24g

Author
Lee, Angus

Publication Date
2020

eScholarship.org Powered by the California Digital Library
University of California

commissioned by the RTHK with sponsorship from CASH Music Fund

APOCRYPHA

for clarinet, violin, viola, cello and piano

to Dimitri Papageorgiou

angus lee
[2018 - 19]

I. BOOK OF DIRAE

« For though that seat of earthly bliss be fail'd,
a fairer Paradise is founded now... »

prelude
con tensione [♩. = 69]

clarinet [B♭]
violin
viola
violoncello
piano

26 dec 2018

© angus lee 2018 - 19

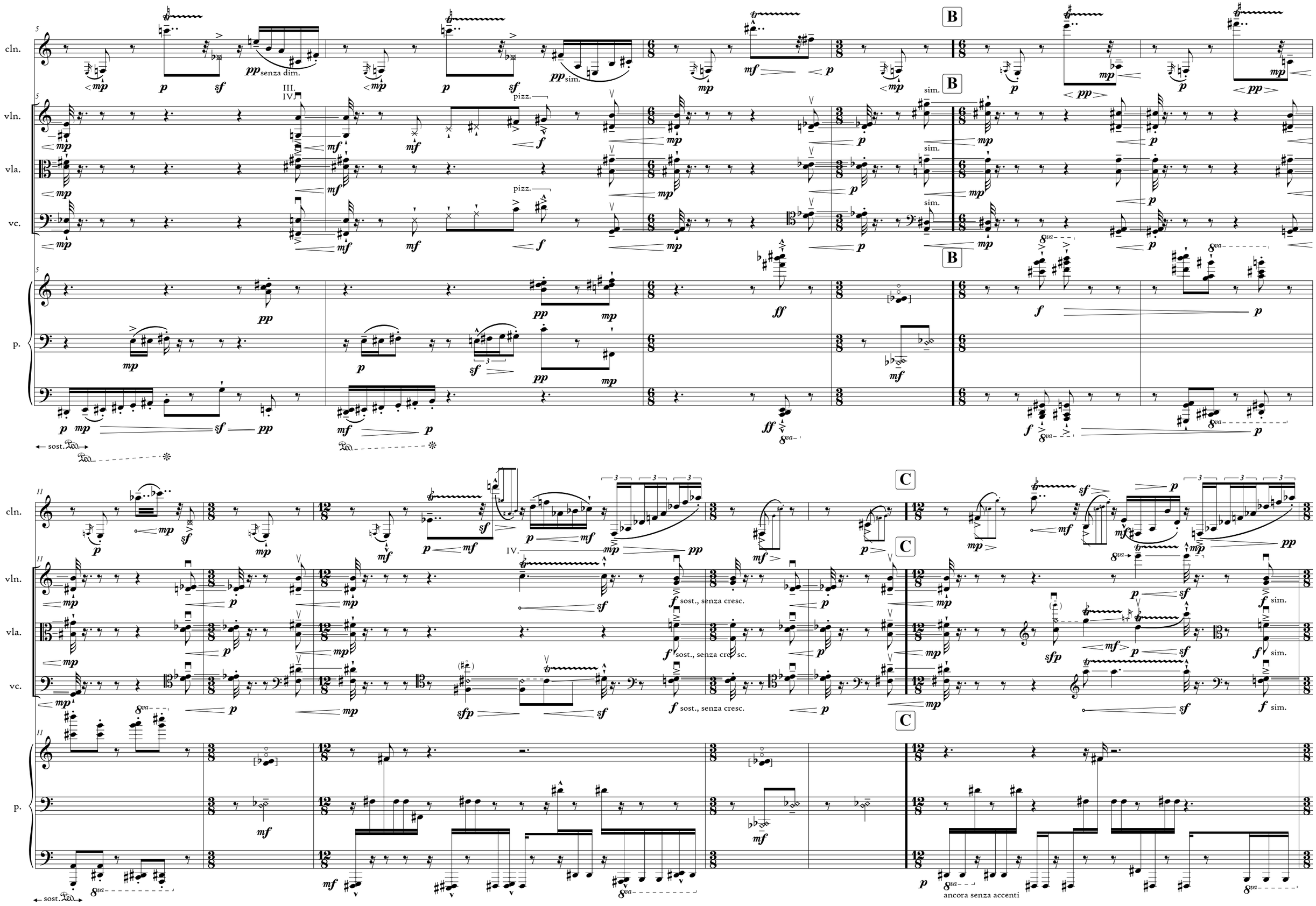
cln.
vln.
vla.
vc.
p.
B
C
III.
IV.
pizz.
sim.
senza dim.
sost., senza cresc.
sost. Ped.
ancora senza accenti

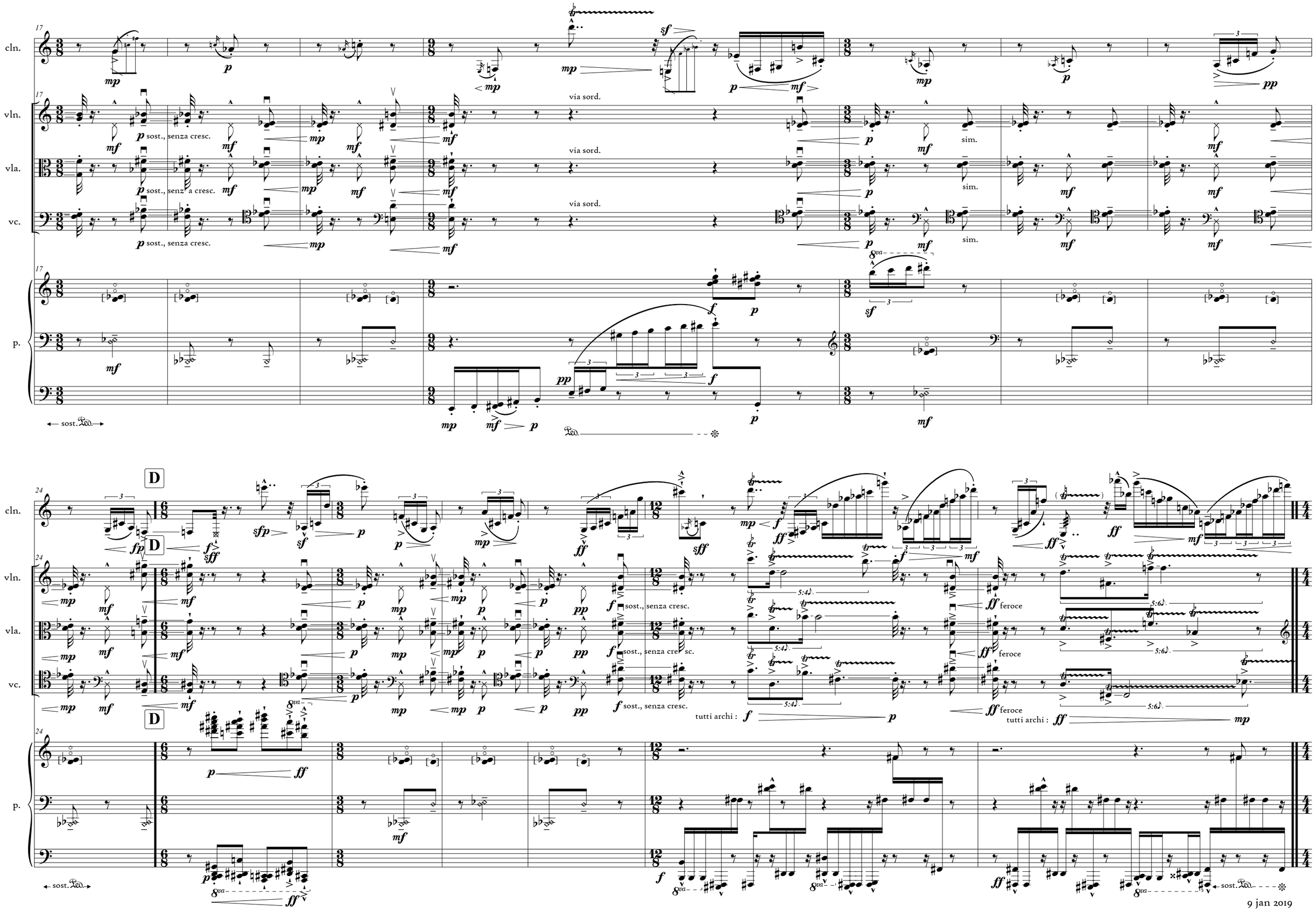
cln.
vln.
vla.
vc.
p.
via sord.
sim.
sost., senza cresc.
sost., senza cresc.
sost., senza cresc.
sost., senza cresc.
sost., senza cresc.
sost., senza cresc.
feroce
feroce
feroce
tutti archi :
tutti archi :
D
D
D
sost. Ped.
sost. Ped.
sost. Ped.

9 jan 2019

« *...pourtant pas plus en danger qu'un étoile dans les gueules des nuages.* »

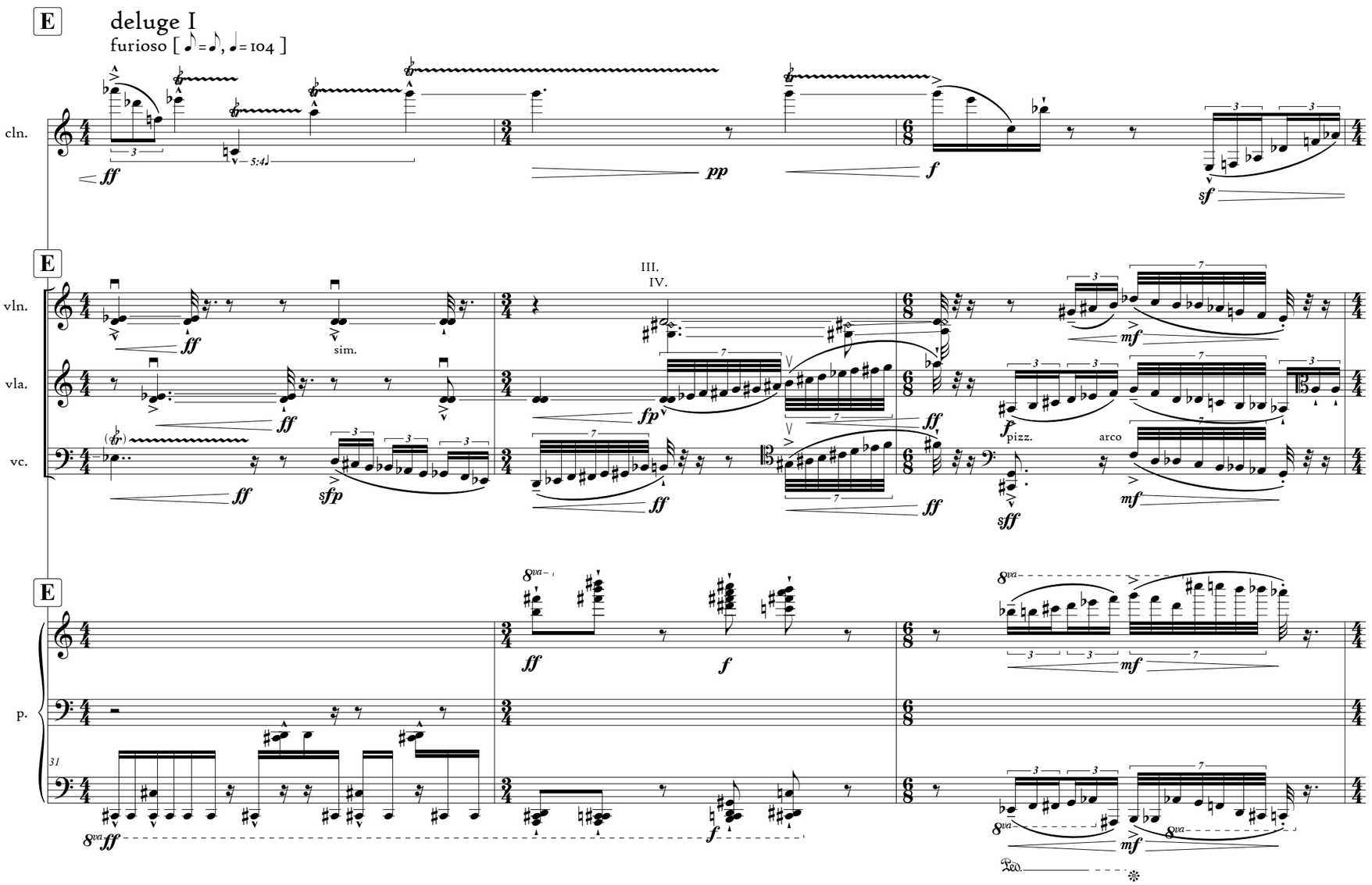

pochissimo più lento [♩= 80]

cln.

vln.

vla.

vc.

p.

F tempo precedente [♩= 104]

pochissimo più lento, ma meticoloso [♩= 80]

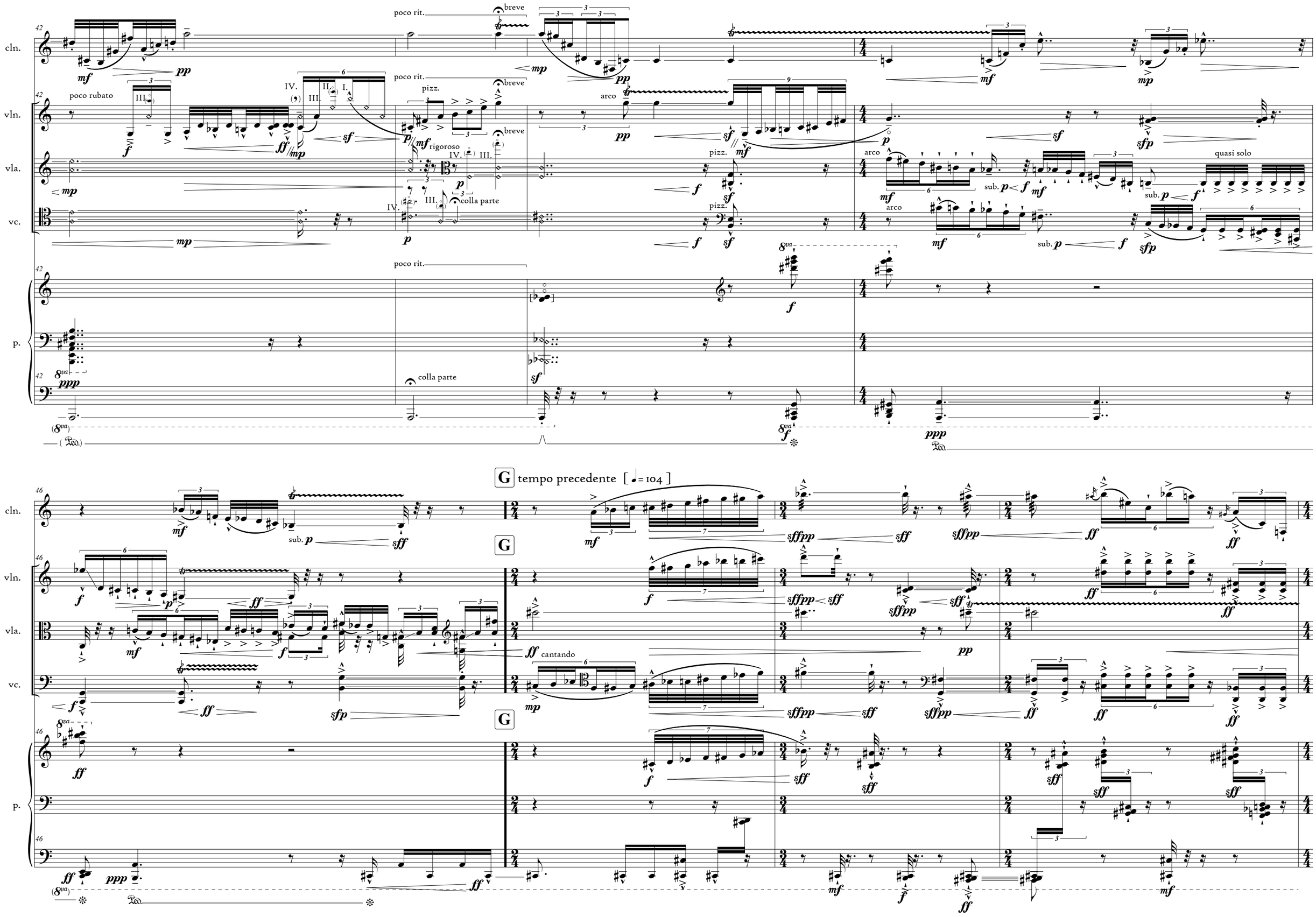
cln.
vln.
vla.
vc.
p.
poco rit.
breve
poco rubato
pizz.
arco
rigoroso
colla parte
quasi solo
sub.
G tempo precedente [♩= 104]
cantando

pochissimo più lento e agitato [♩= 80]

cln.

vln.

vla.

vc.

p.

pizz.

arco

rubato

grandioso

molto rit.

lunga

col legno battuto

* stopped note : left hand stops the string at end-pin, right hand plays note on keyboard.

H a tempo, tempestoso [♩= 80]

sospeso [♩= 40]

breve

* breath only, with minimal pitch presence

col legno tratto

arco estremamente sul pont.

ord.

[arco] molto sul tasto

molto sost.

sul pont.

ord. ricochet

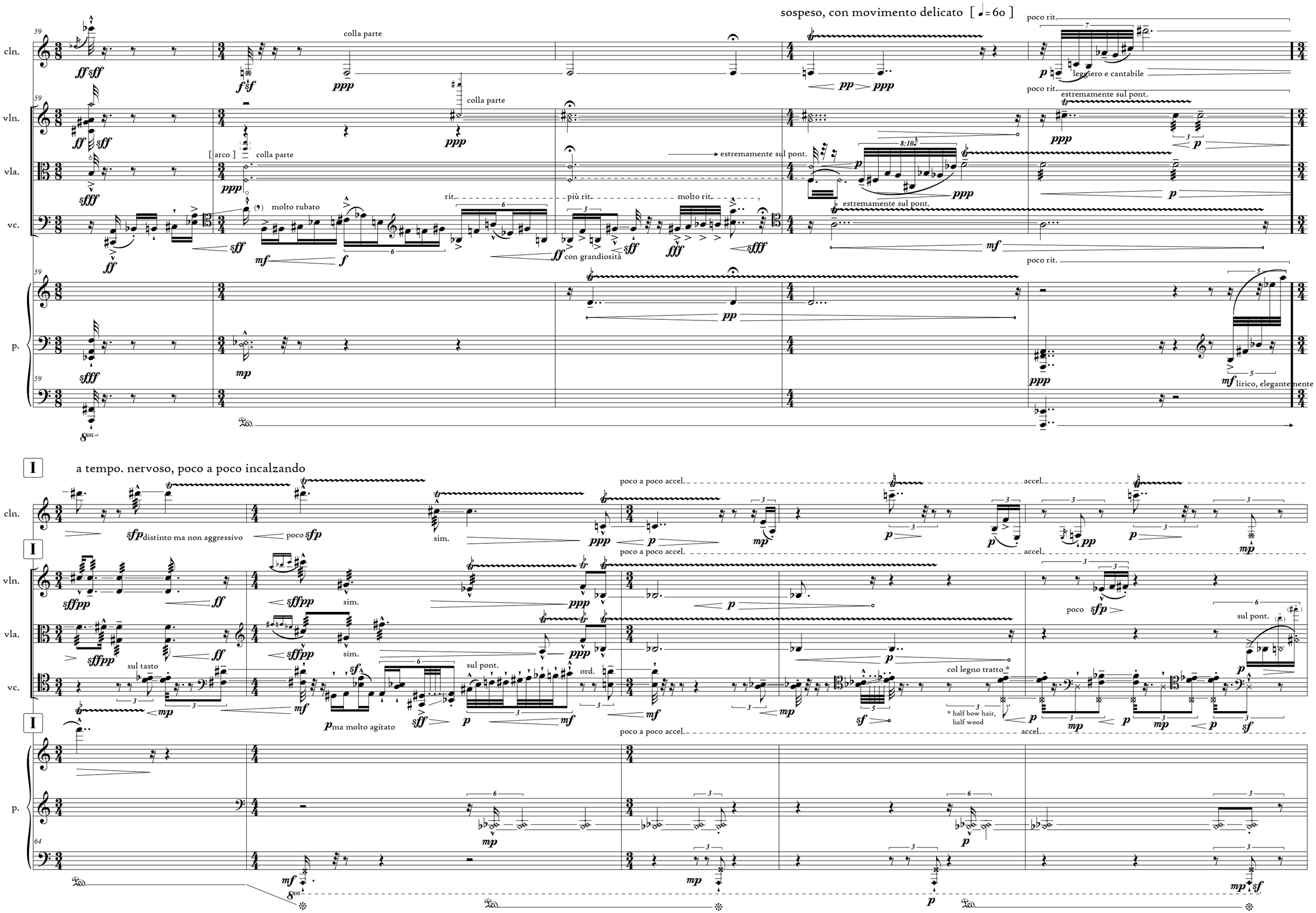
sospeso, con movimento delicato [♩= 60]
cln.
vln.
vla.
vc.
p.
colla parte
[arco]
molto rubato
rit.
più rit.
molto rit.
con grandiosità
estremamente sul pont.
poco rit.
leggiero e cantabile
lirico, elegantemente
I
a tempo. nervoso, poco a poco incalzando
distinto ma non aggressivo
poco a poco accel.
accel.
sim.
sul tasto
ma molto agitato
sul pont.
ord.
col legno tratto *
* half bow hair, half wood

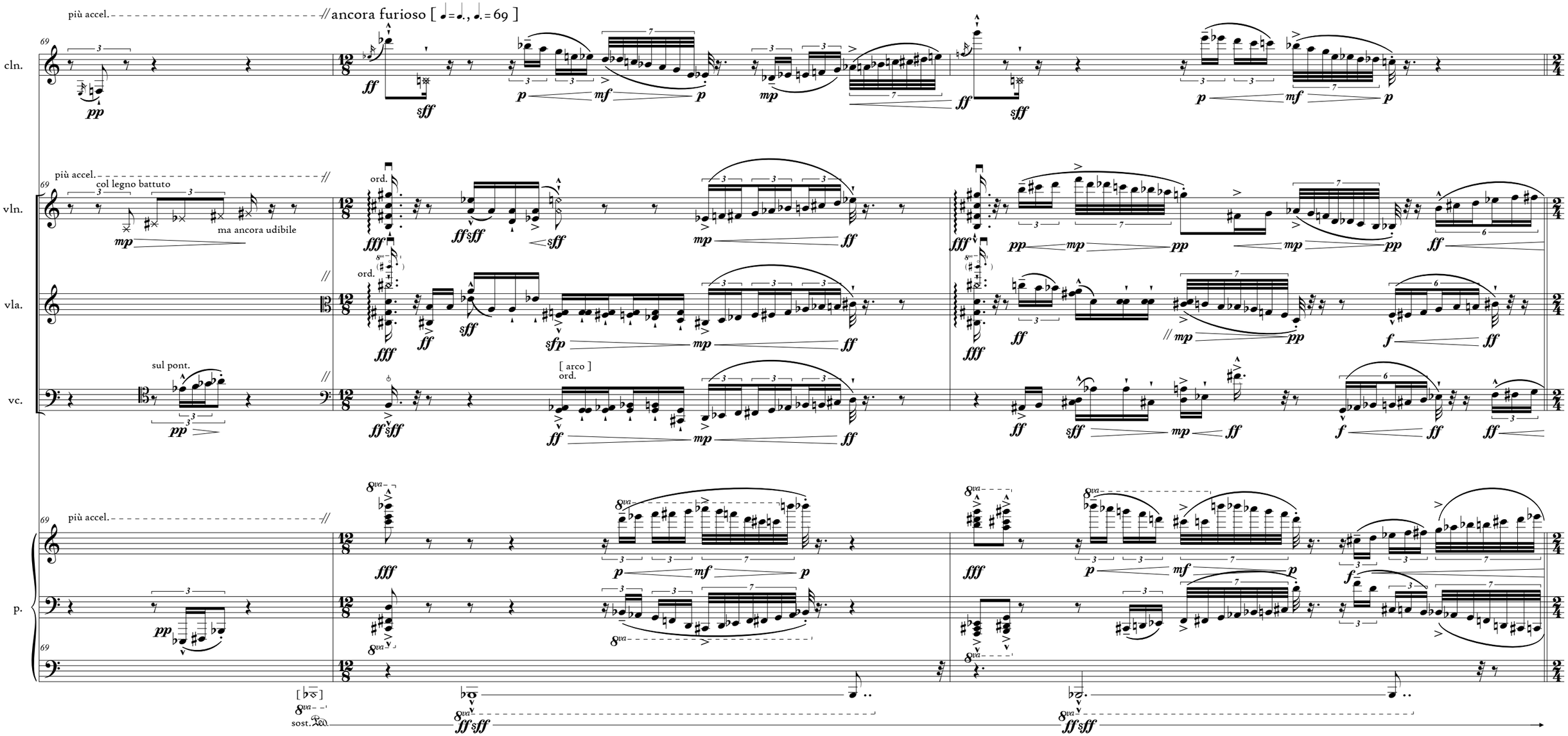
più accel.
ancora furioso [♩=♩., ♩.=69]
cln.
vln.
vla.
vc.
p.
col legno battuto
ma ancora udibile
ord.
sul pont.
[arco]
sost. Ped.

J [♪=♪, ♩= 104]

cln.

vln.

vla.

vc.

p.

tutti archi :

solo! [meccanico e inarrestabile]

sost. Ped.

77

tutti archi :

pizz.

senza dim.

K

come all'inizio, sempre con tensione [♩. = 69]

cln.

vln.

vla.

vc.

tutti archi :

p.

estremamente sul pont.

ricochet, col legno battuto

ricochet, col legno battuto

col legno tratto

col legno tratto

pizz.

col legno tratto

ricochet sul pont.

pizz.

ricochet sul pont.

rit.

ebow : fundamental mode

poss., staccatissimo

sost. Ped.

più rit.

[♩. = 54]

lunga

lunghiss.

pizz.

ricochet sul pont.

arco

sim.

molto sul tasto

molto sul tasto

molto sul tasto

estremamente sul tasto

estremamente sul tasto

estremamente sul tasto

con sord.

" infinita oscurità "

hold keys until end of fermata

20 feb 2019

II. BOOK OF FURIAE

« Um der Götter Ende grämt mich die Angst nicht, seit mein Wunsch es will! »

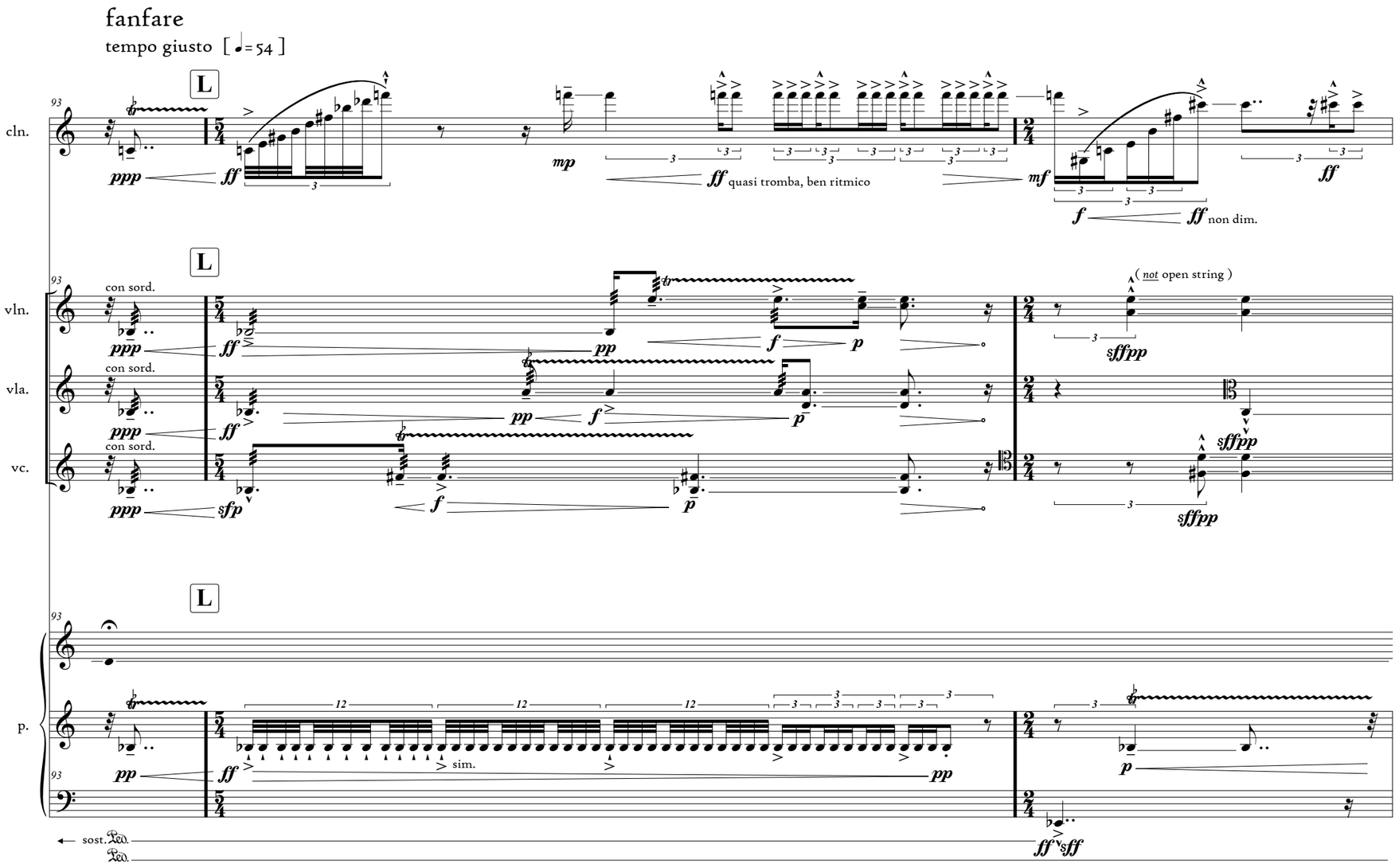

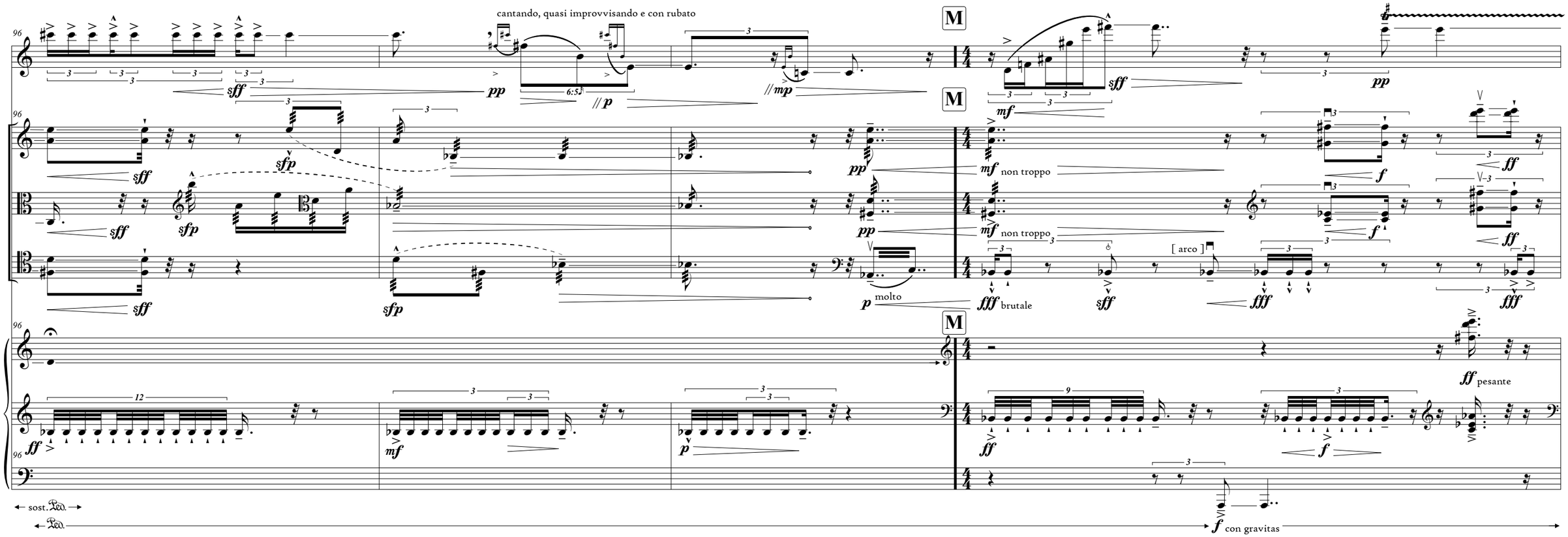
cln.
vln.
vla.
vc.
p.
cantando, quasi improvvisando e con rubato
M
non troppo
[arco]
molto
brutale
pesante
con gravitas
sost. Ped.
Ped.

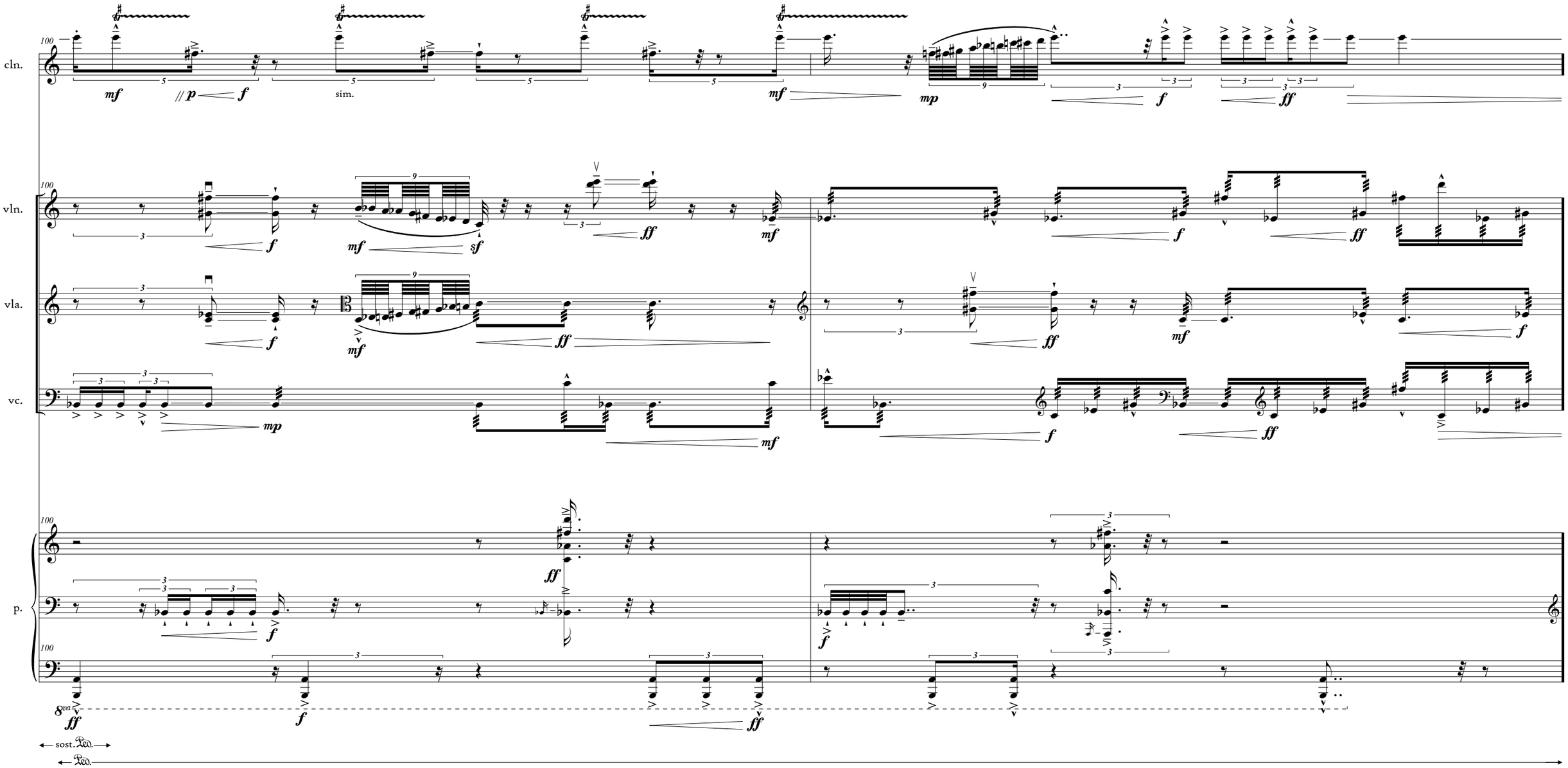
cln.
vln.
vla.
vc.
p.
100
sim.
8va
sost. Ped.
Ped.

cln.

vln.

vla.

vc.

p.

rit.

cantando

misurato

tranquillo

[♪ = 80 | ♩ = 40]

pochissimo più dolce

sost. Ped.

Ped.

leggiero

poco più lontano

non arpeggiando

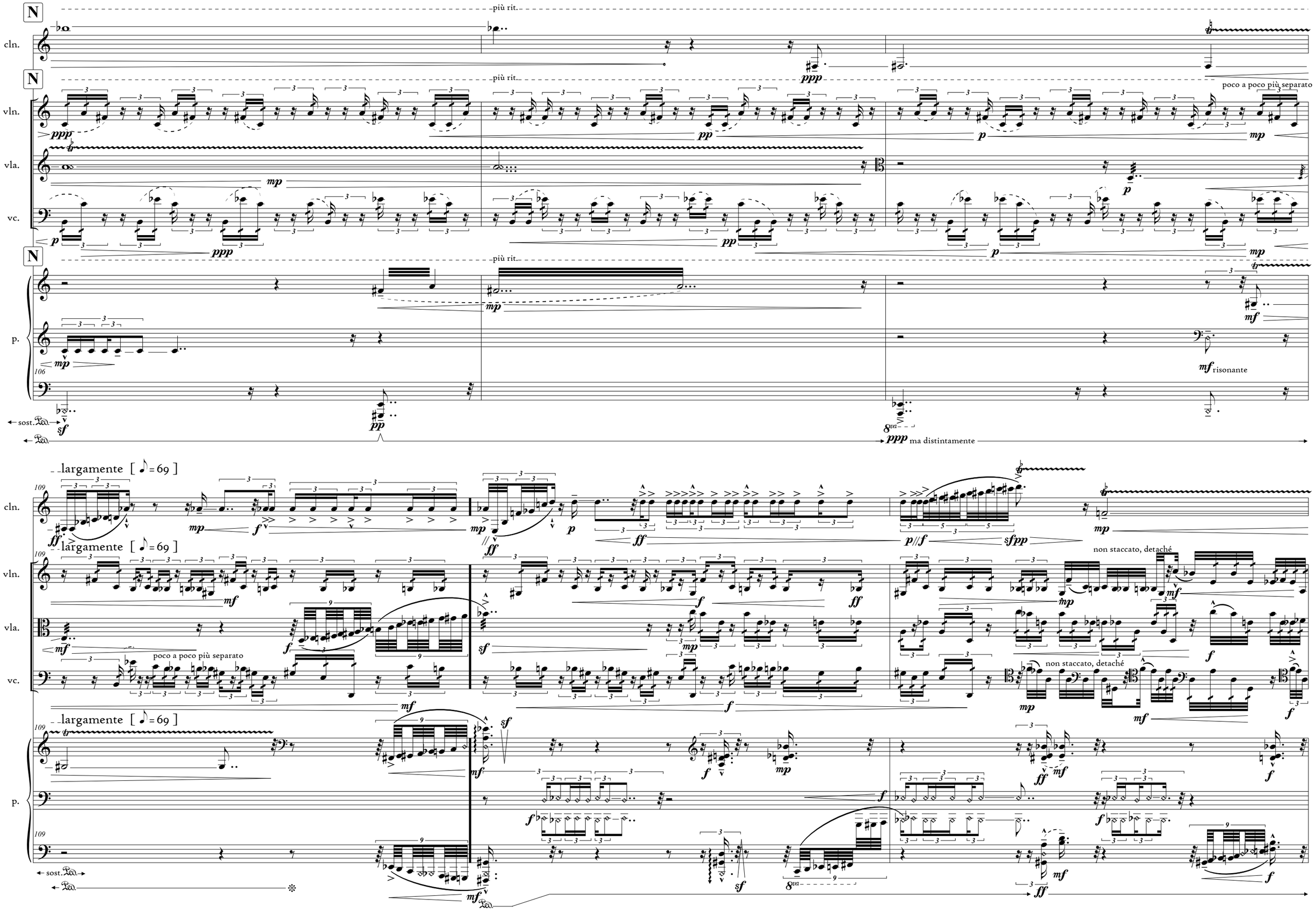
N
più rit.
cln.
vln.
vla.
vc.
p.
poco a poco più separato
mf risonante
sost. Ped.
ma distintamente
largamente [♪ = 69]
non staccato, detaché
poco a poco più separato

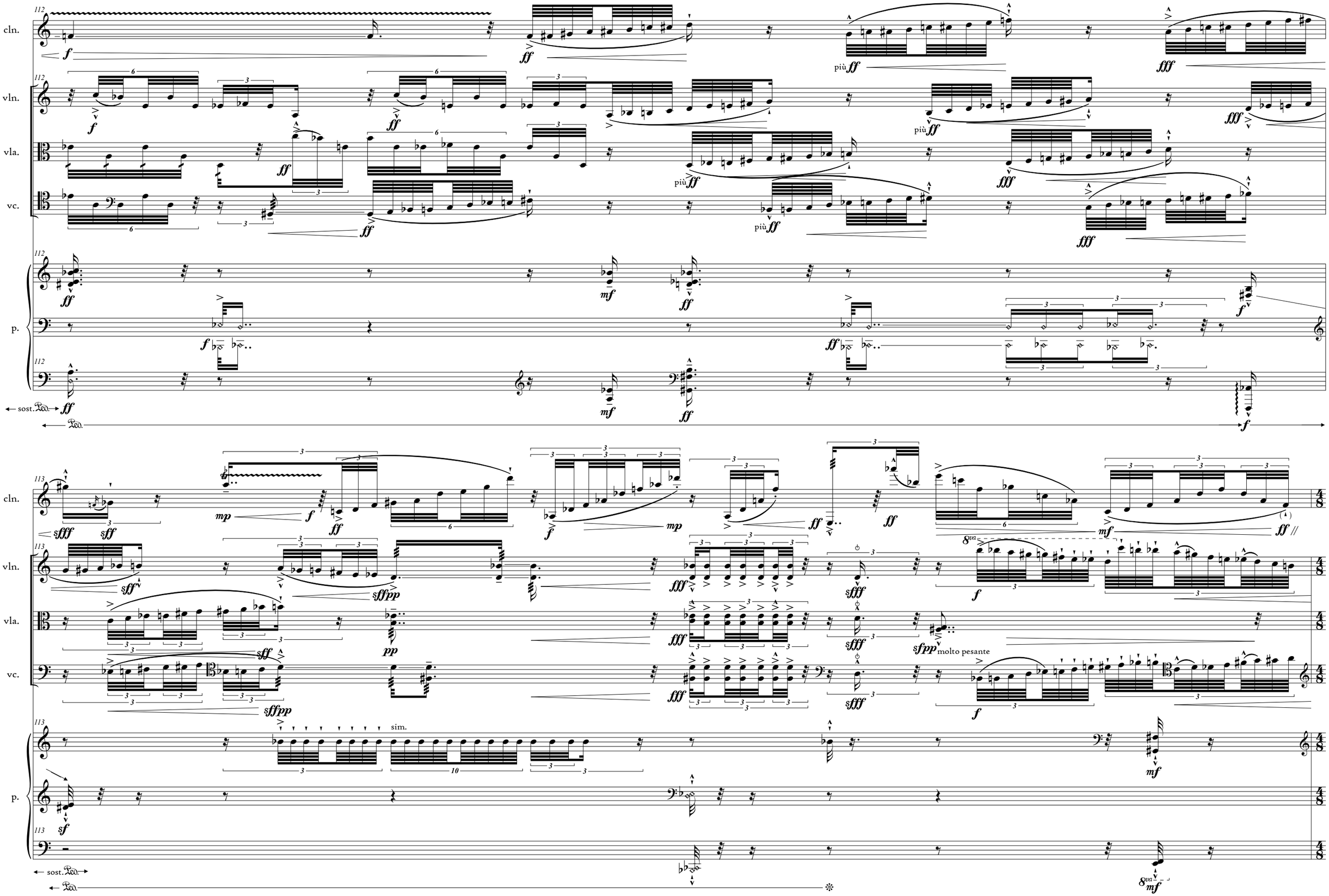
cln.
vln.
vla.
vc.
p.
sost. Ped.
Ped.
più ff
sim.
molto pesante
8va

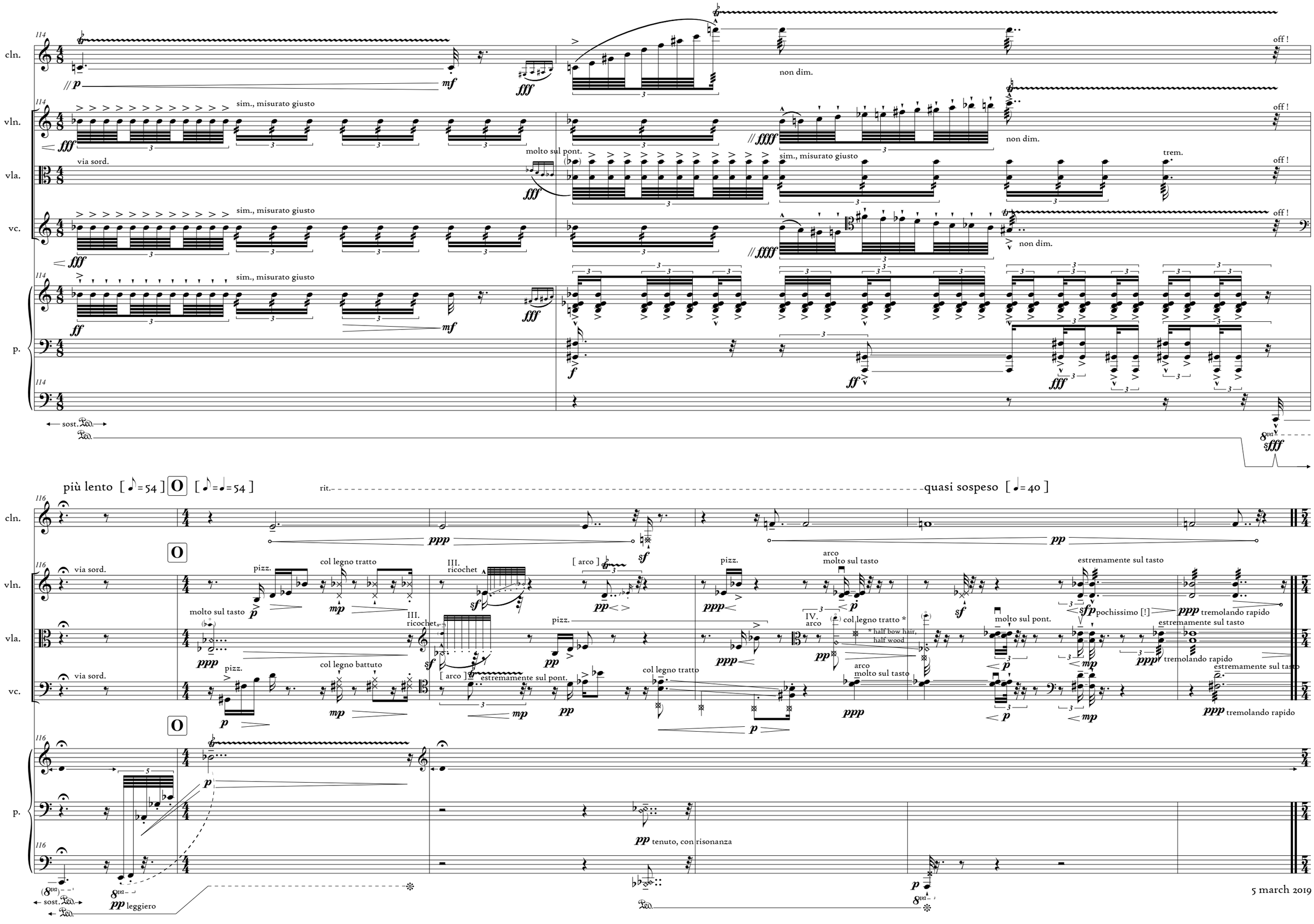
cln.
vln.
vla.
vc.
p.
sim., misurato giusto
via sord.
molto sul pont.
non dim.
off !
trem.
sost. Ped.
più lento [♪=54] O [♪=♩=54]
rit.
quasi sospeso [♩=40]
pizz.
col legno tratto
III. ricochet
[arco]
arco
molto sul tasto
estremamente sul tasto
pochissimo [!]
tremolando rapido
IV. arco
col legno tratto *
* half bow hair, half wood
molto sul pont.
col legno battuto
estremamente sul pont.
pp tenuto, con risonanza
pp leggiero

5 march 2019

« Eine Welt hone Aufruhr | Ohne Armut | Ohne Ungerechtigkeit | Ohne uns »

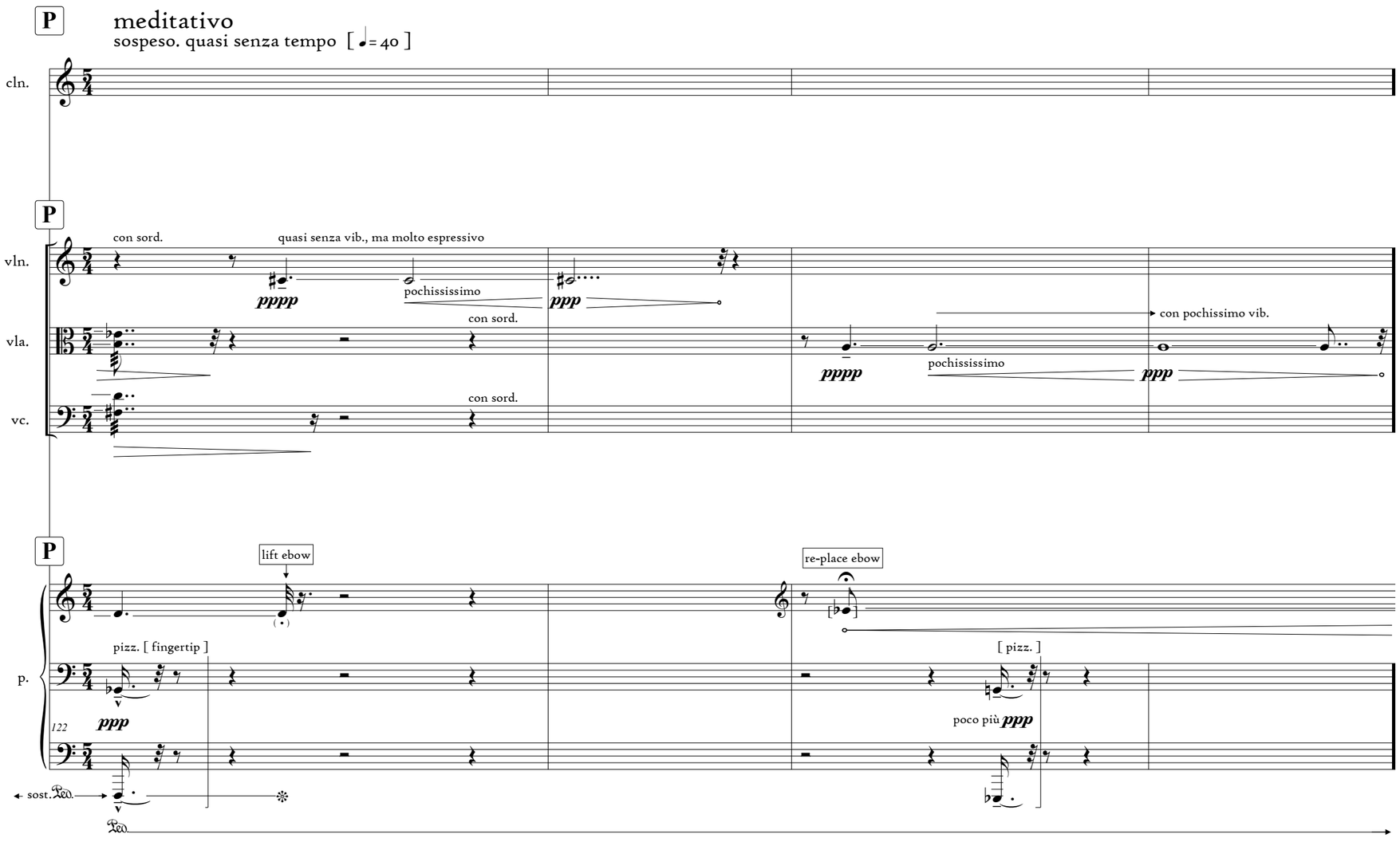

cln.

vln.

vla.

vc.

p.

poco incalzando

"hush! [...] "

sim.

IV.
poco vib., cantando

senza vib., *assoluto* [!]

III.

IV.

ricochet

pizz.

senza vib., *assoluto* [!]

con pochissimo vib.

[keyboard]

[pizz.]

ma distintamente

con moto [♩=54]

più incalzando

" luce "

più vib.

arco

* half bow hair, half wood

dolciss.

lift ebow

sul tasto

hold [!]

... until here

ma non troppo

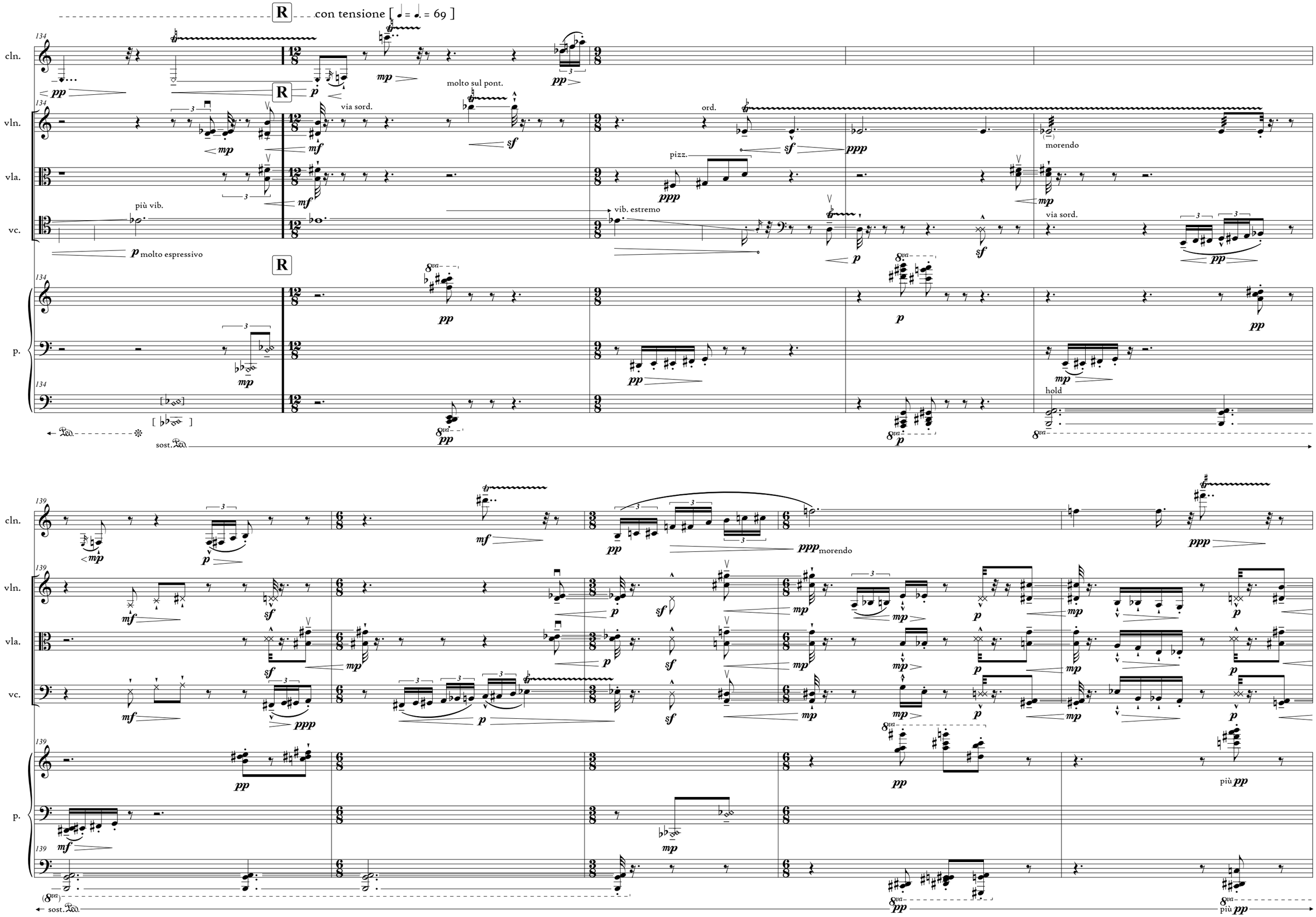
R
con tensione [♩ = ♩. = 69]
cln.
vln.
vla.
vc.
p.
molto sul pont.
via sord.
ord.
pizz.
morendo
più vib.
vib. estremo
molto espressivo
hold
sost.
più pp

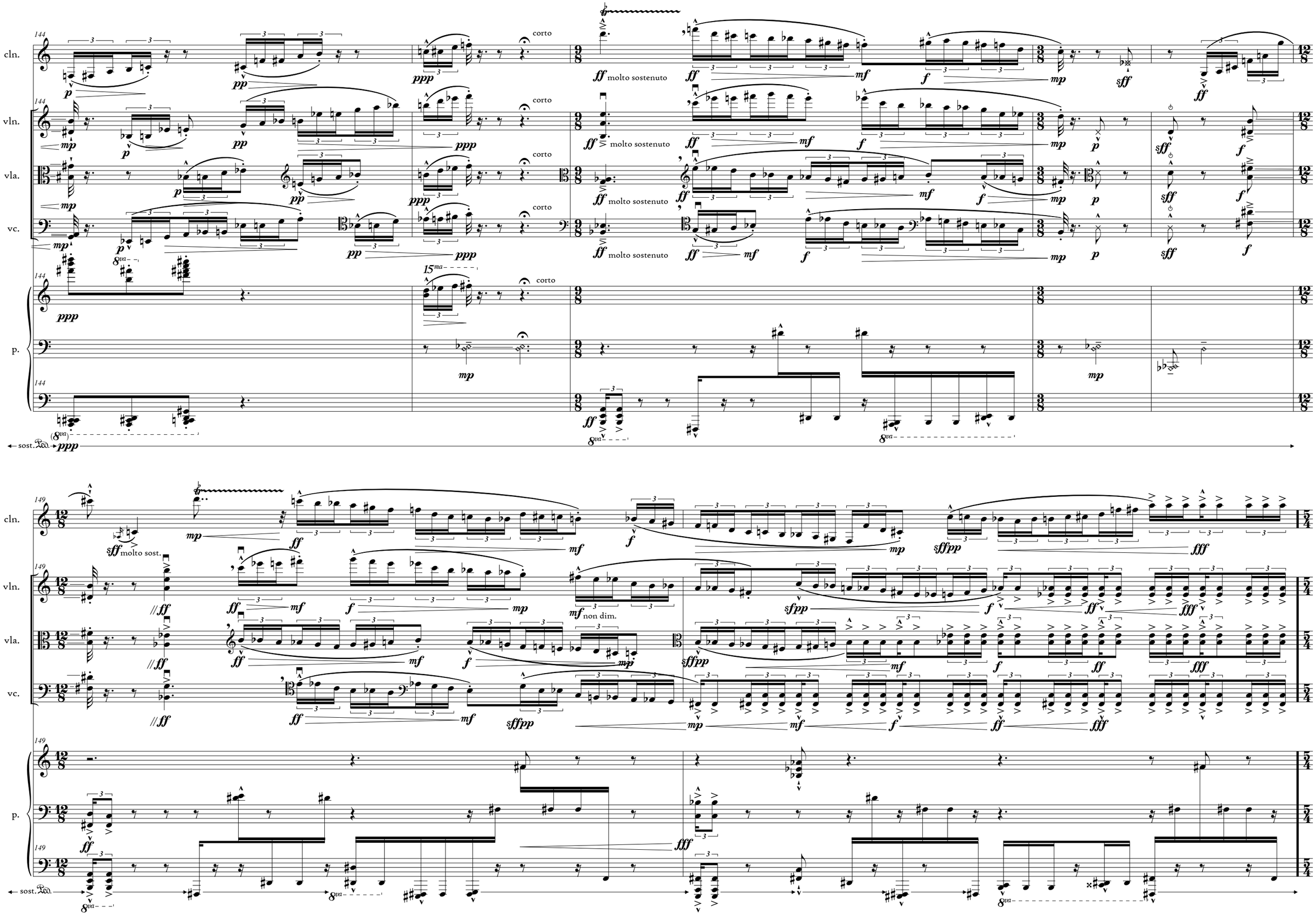
cln.
vln.
vla.
vc.
p.
corto
molto sostenuto
molto sost.
non dim.
sost. Ped.

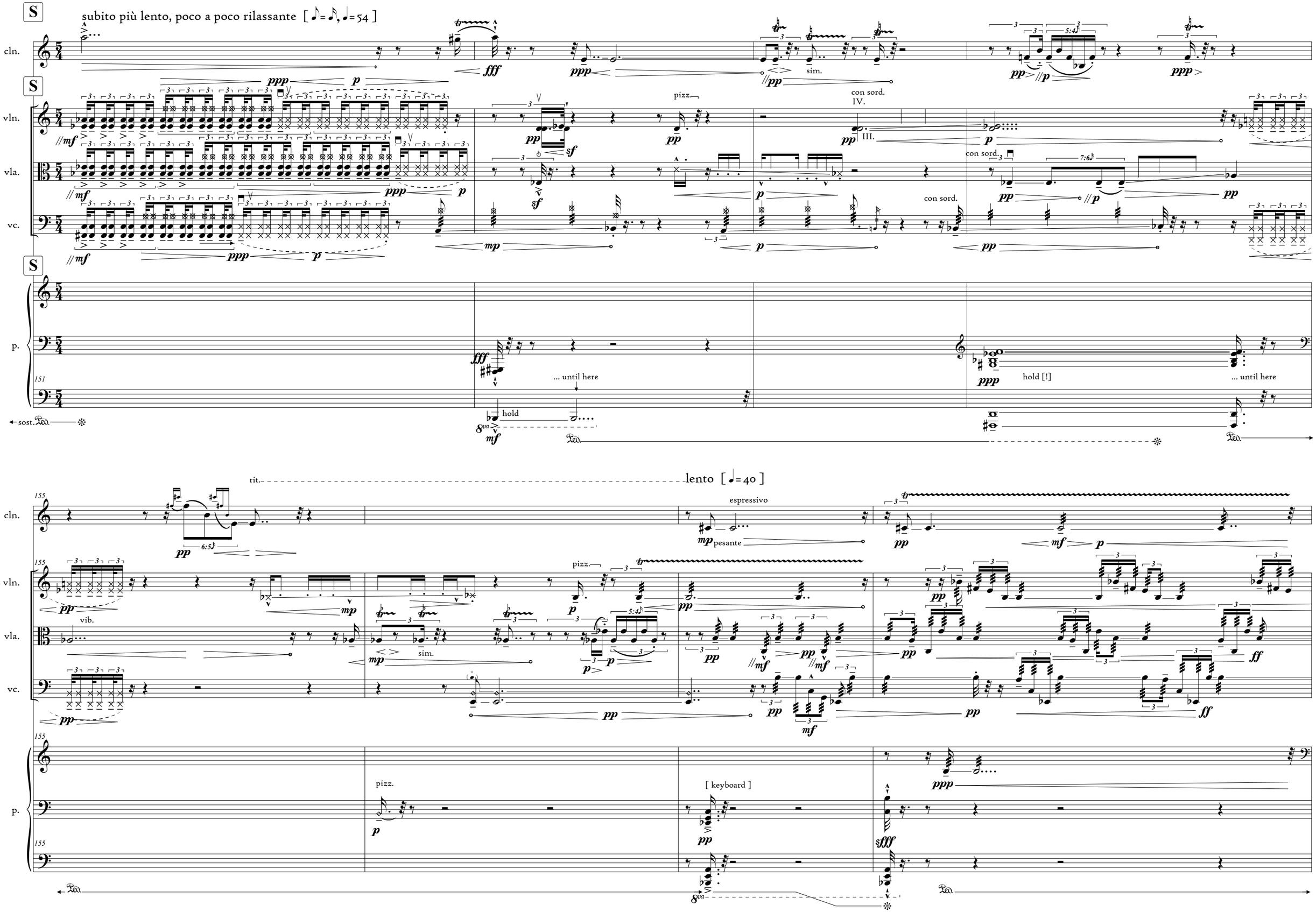
S
subito più lento, poco a poco rilassante [♪ = ♪, ♩ = 54]
cln.
vln.
vla.
vc.
p.
sim.
pizz.
con sord.
IV.
III.
con sord.
con sord.
... until here
hold
hold [!]
... until here
sost.
rit.
lento [♩ = 40]
espressivo
pesante
vib.
sim.
pizz.
pizz.
[keyboard]

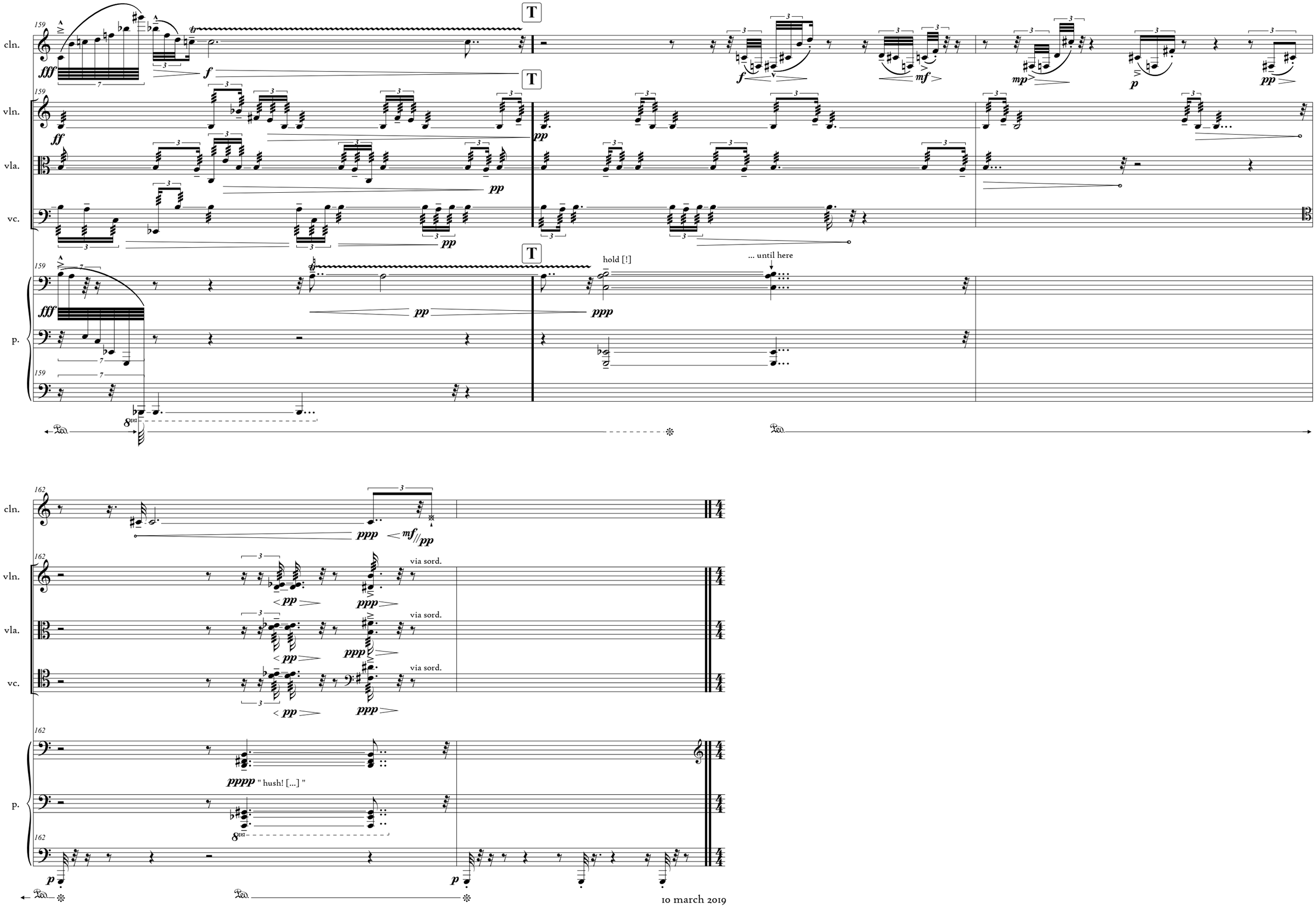
159
cln.
vln.
vla.
vc.
p.
T
hold [!]
... until here
162
via sord.
" hush! [...] "

« ...nichts zu verlieren als ihre Ketten. Sie haben eine Welt zu gewinnen. »

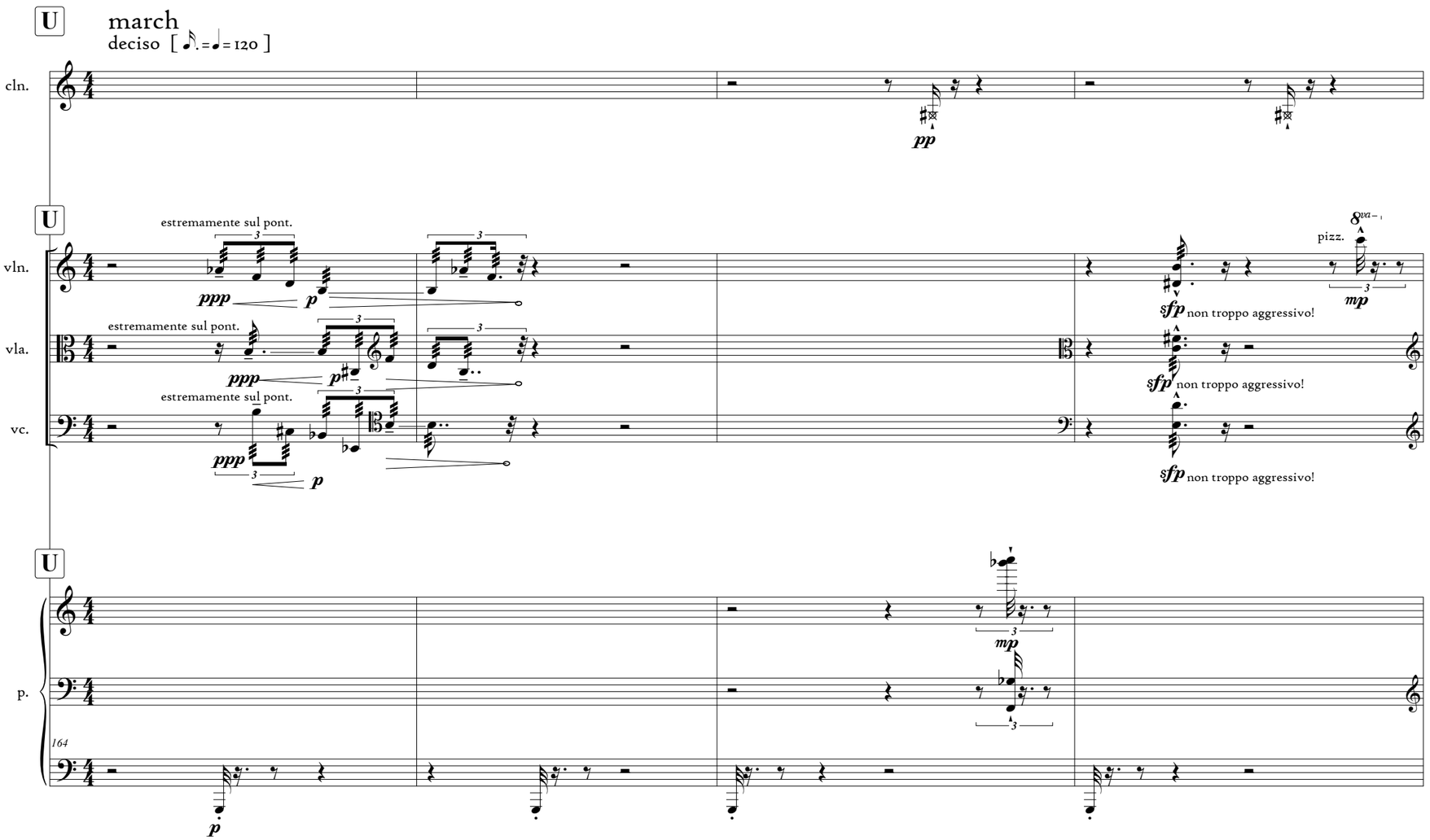

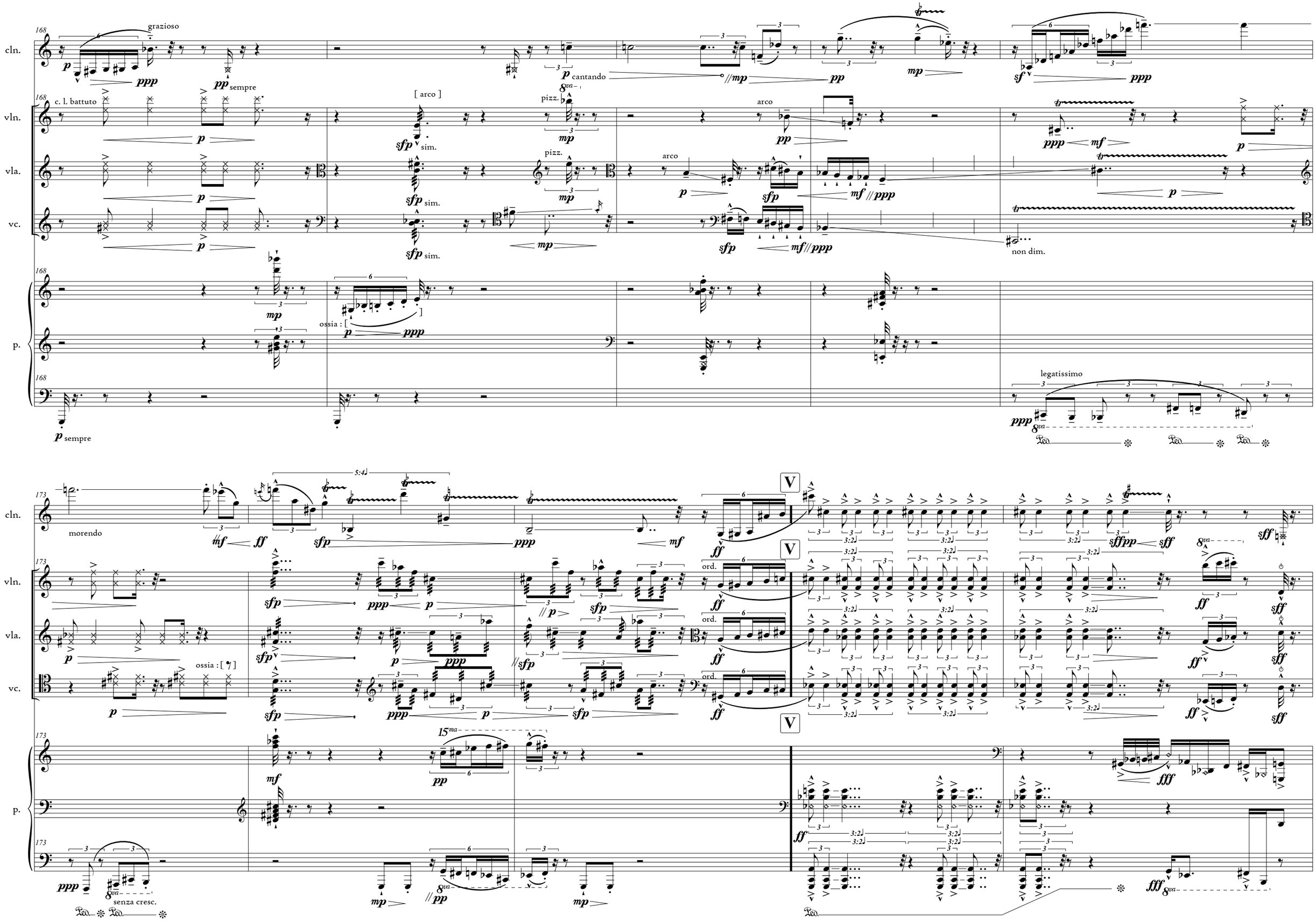
cln.
vln.
vla.
vc.
p.
grazioso
sempre
c. l. battuto
[arco]
sim.
pizz.
cantando
arco
non dim.
ossia : [ ]
legatissimo
morendo
senza cresc.
ord.
V

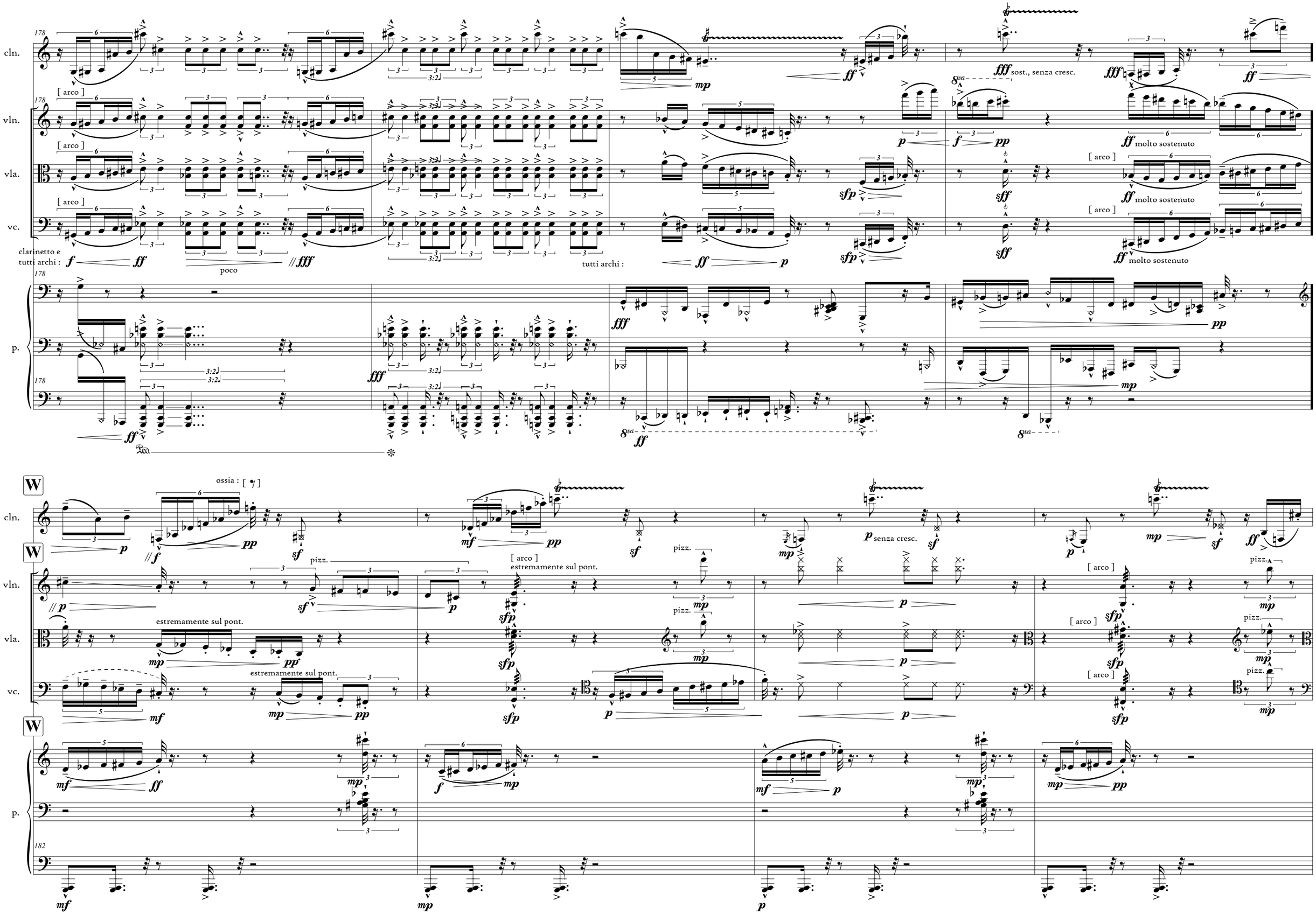
cln.
vln.
vla.
vc.
p.
[arco]
clarinetto e tutti archi :
poco
tutti archi :
sost., senza cresc.
molto sostenuto
W
ossia :
pizz.
estremamente sul pont.
senza cresc.

cln.

vln.

vla.

vc.

p.

misurato

misurato

[arco]

sim.

sim.

sim.

III.
IV.

ricochet

cresc.

* activate pedal with minimal pressure, but sufficient to obtain distinguishable ['after'-]resonance from the chord itself.

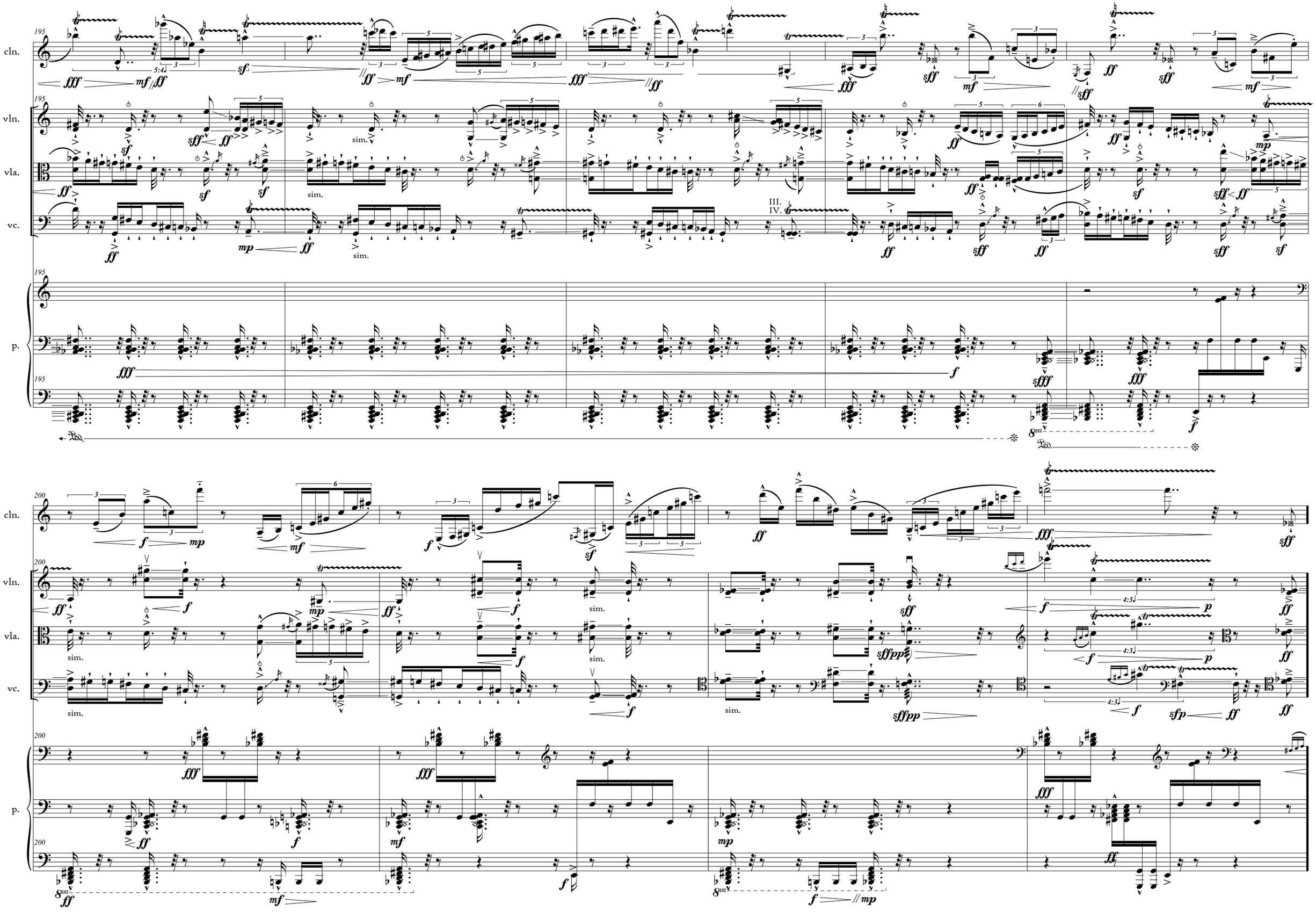
195
cln.
vln.
vla.
vc.
p.
sim.
III.
IV.
200

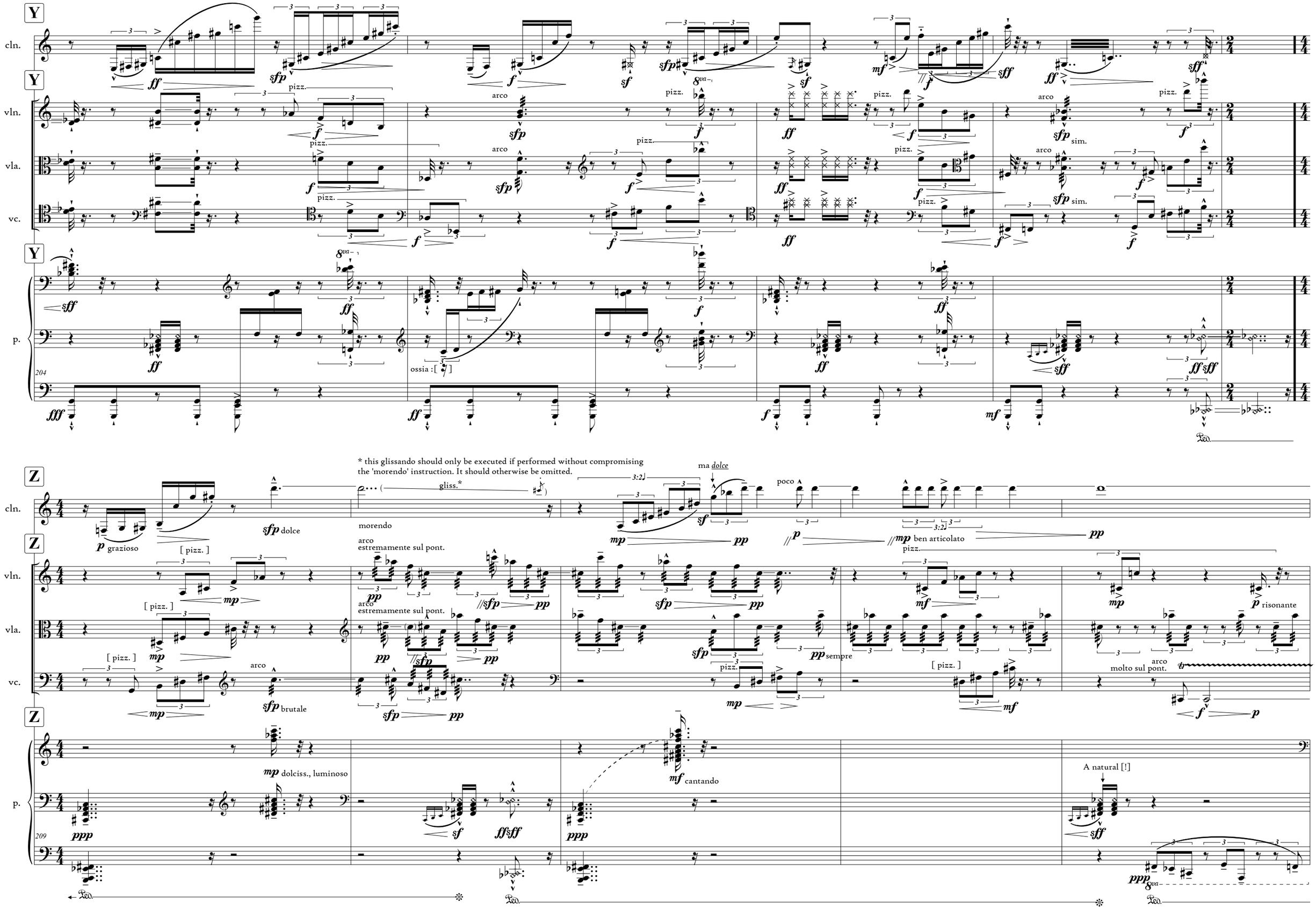
Y
cln.
vln.
vla.
vc.
p.
pizz.
arco
sim.
ossia :[ ]
204
Z
* this glissando should only be executed if performed without compromising the 'morendo' instruction. It should otherwise be omitted.
gliss.*
ma dolce
poco
grazioso
dolce
morendo
ben articolato
[pizz.]
arco
estremamente sul pont.
risonante
sempre
brutale
molto sul pont.
dolciss., luminoso
cantando
A natural [!]
209

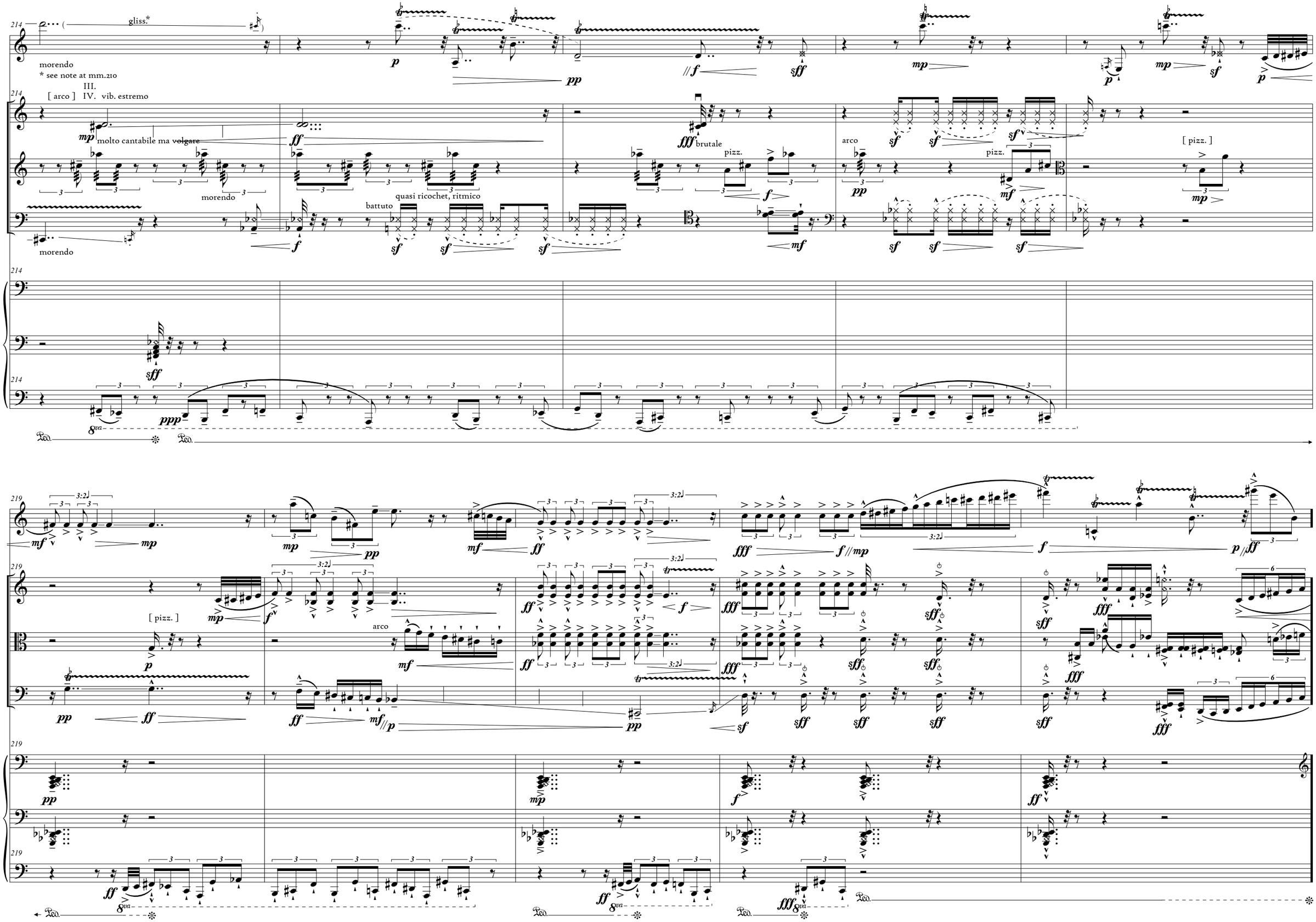
cln.
vln.
vla.
vc.
p.
gliss.*
morendo
* see note at mm.210
III.
[arco] IV. vib. estremo
molto cantabile ma volgare
morendo
battuto
quasi ricochet, ritmico
brutale
pizz.
arco
[pizz.]
8va
Ped.

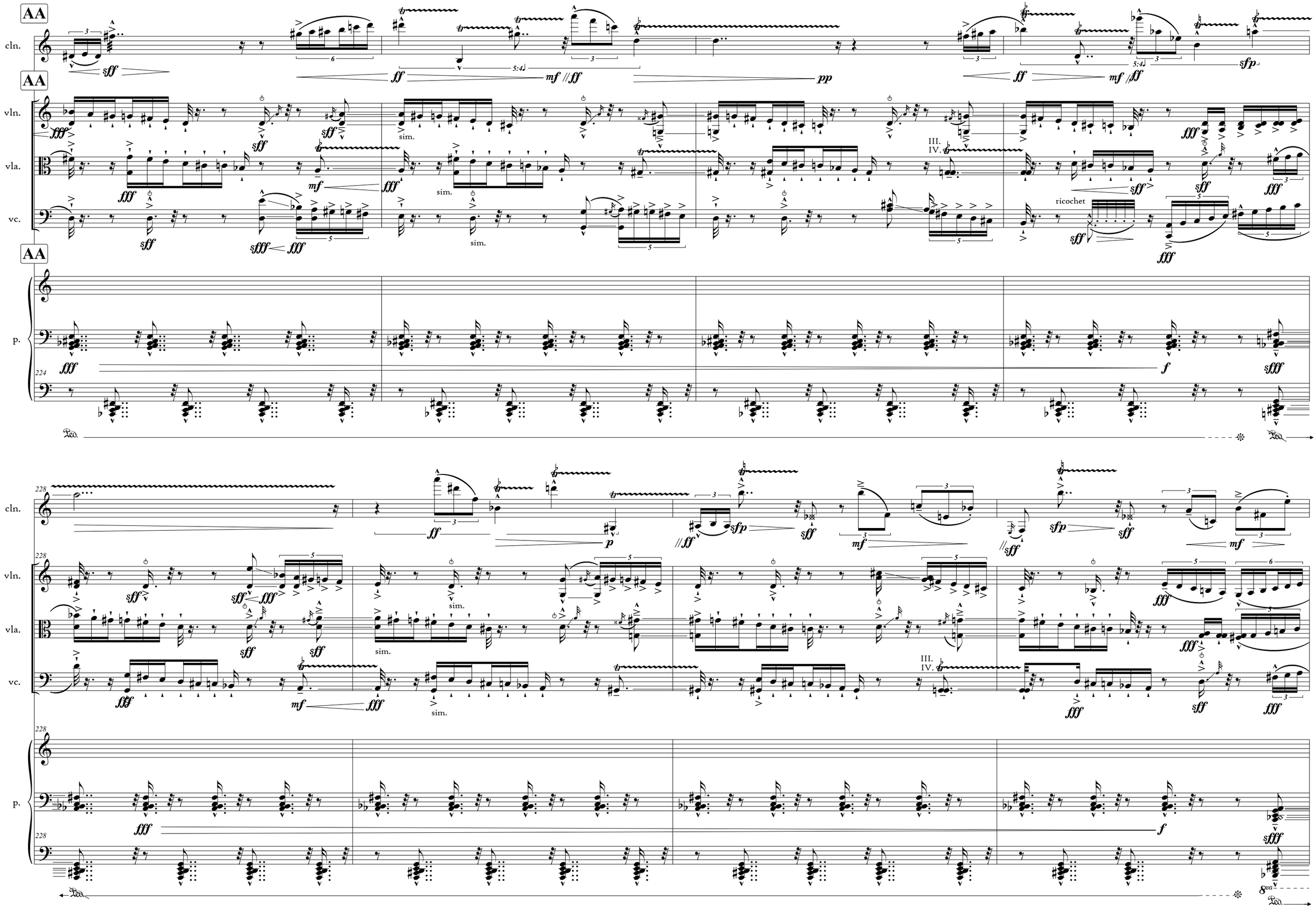
AA
cln.
vln.
vla.
vc.
p.
sim.
III.
IV.
ricochet
224
228
8va

cln.

vln.

vla.

vc.

p.

232

pizz.

sim.

esplosivo

BB

subito meno mosso, pochissimo rilassante [♩= 80]

morendo

ma con grazia

lirico, elegantemente

236

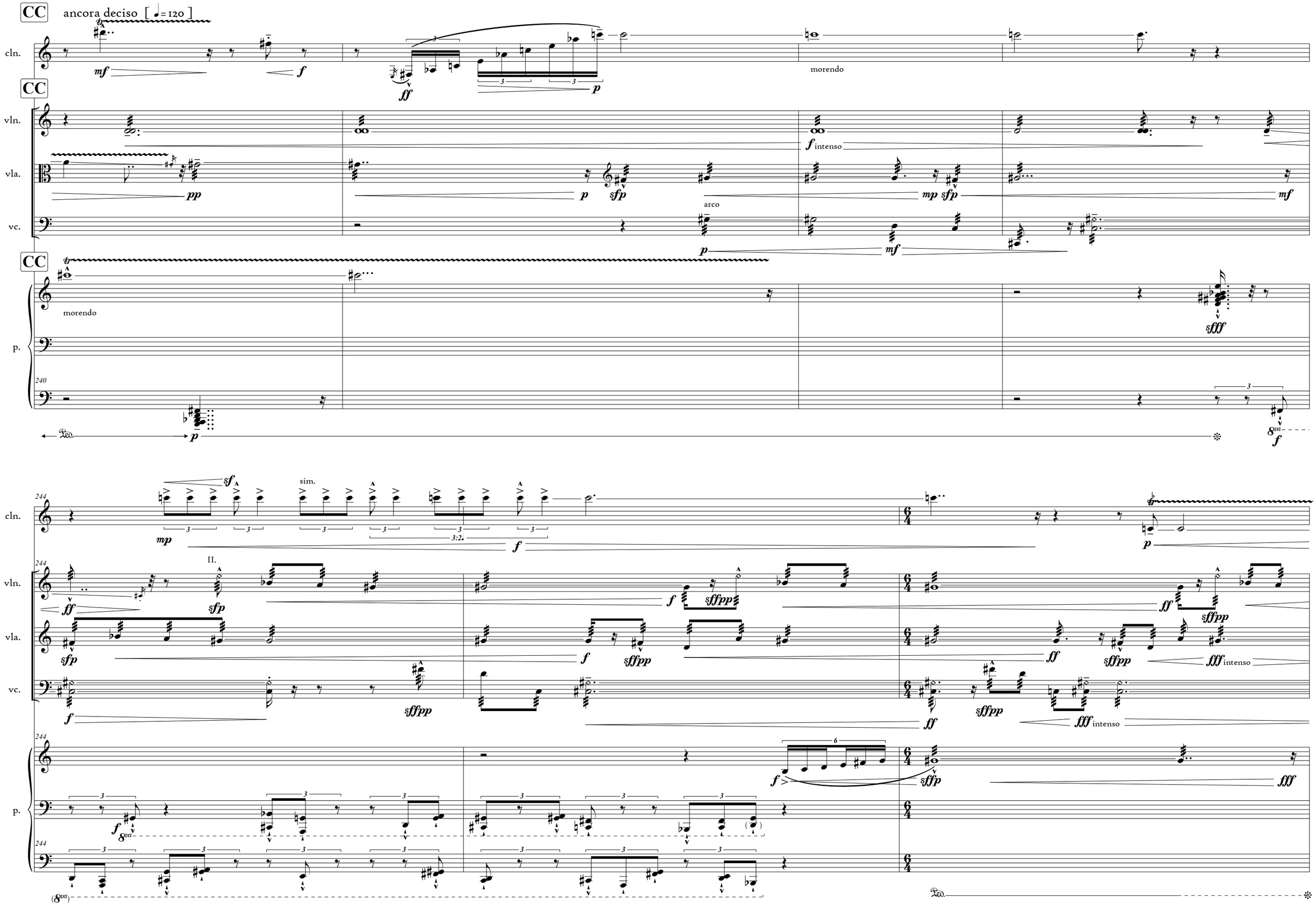
CC
ancora deciso [♩= 120]
cln.
vln.
vla.
vc.
p.
morendo
arco
intenso
sim.
II.
3:2
8va
Ped.

247
cln.
vln.
vla.
vc.
p.
morendo
morendo
morendo
sim.
sim.
sim.
251
pizz.
[arco]
più
non cresc.
tremolando [non misurato]
misurato [non tremolando!]
tremolando [non misurato]

cln.

vln.

vla.

vc.

p.

cln.
vln.
vla.
vc.
p.

III. BOOK OF EUMENIDES

« ... E quindi uscimmo a rivender le stelle. »

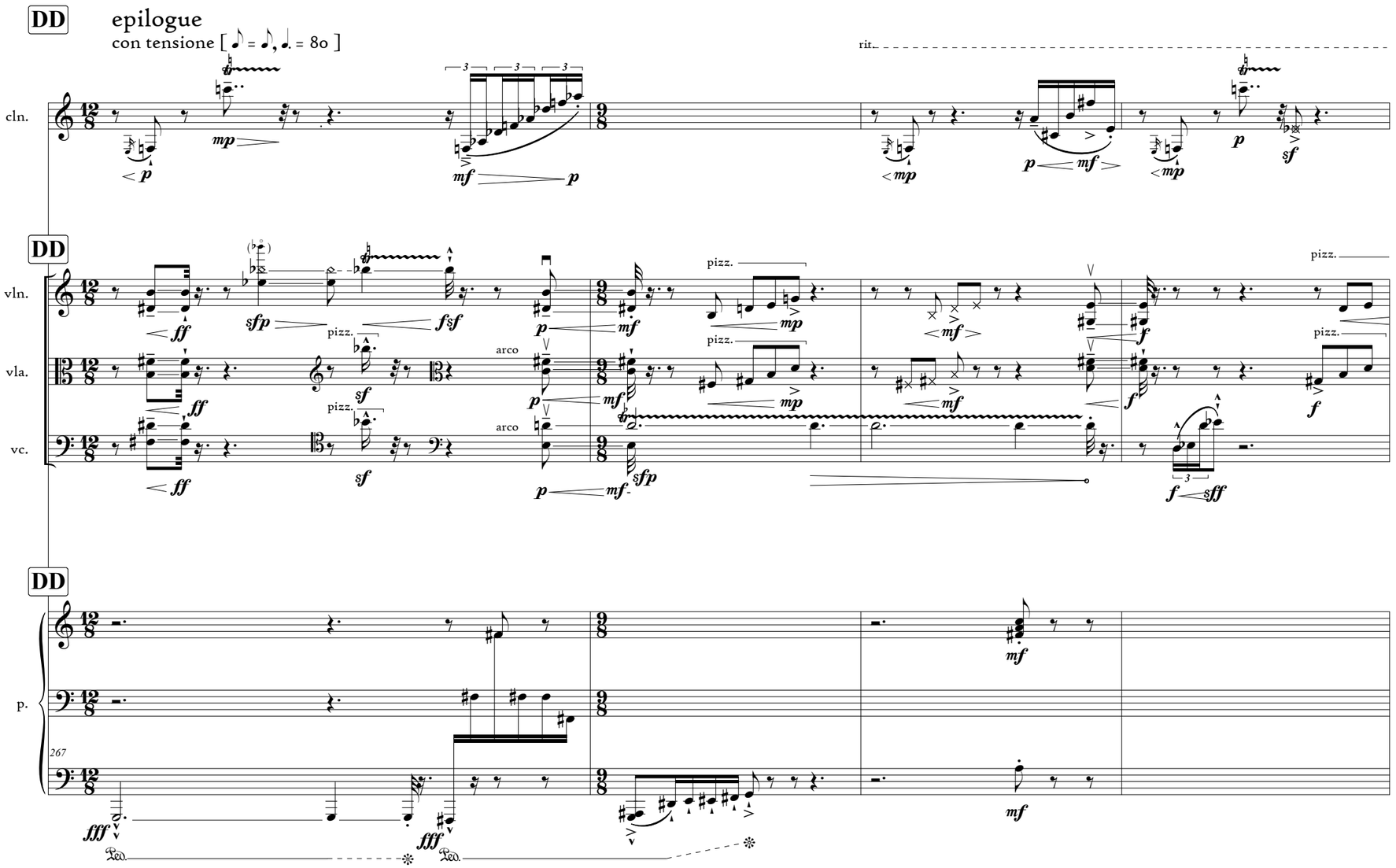

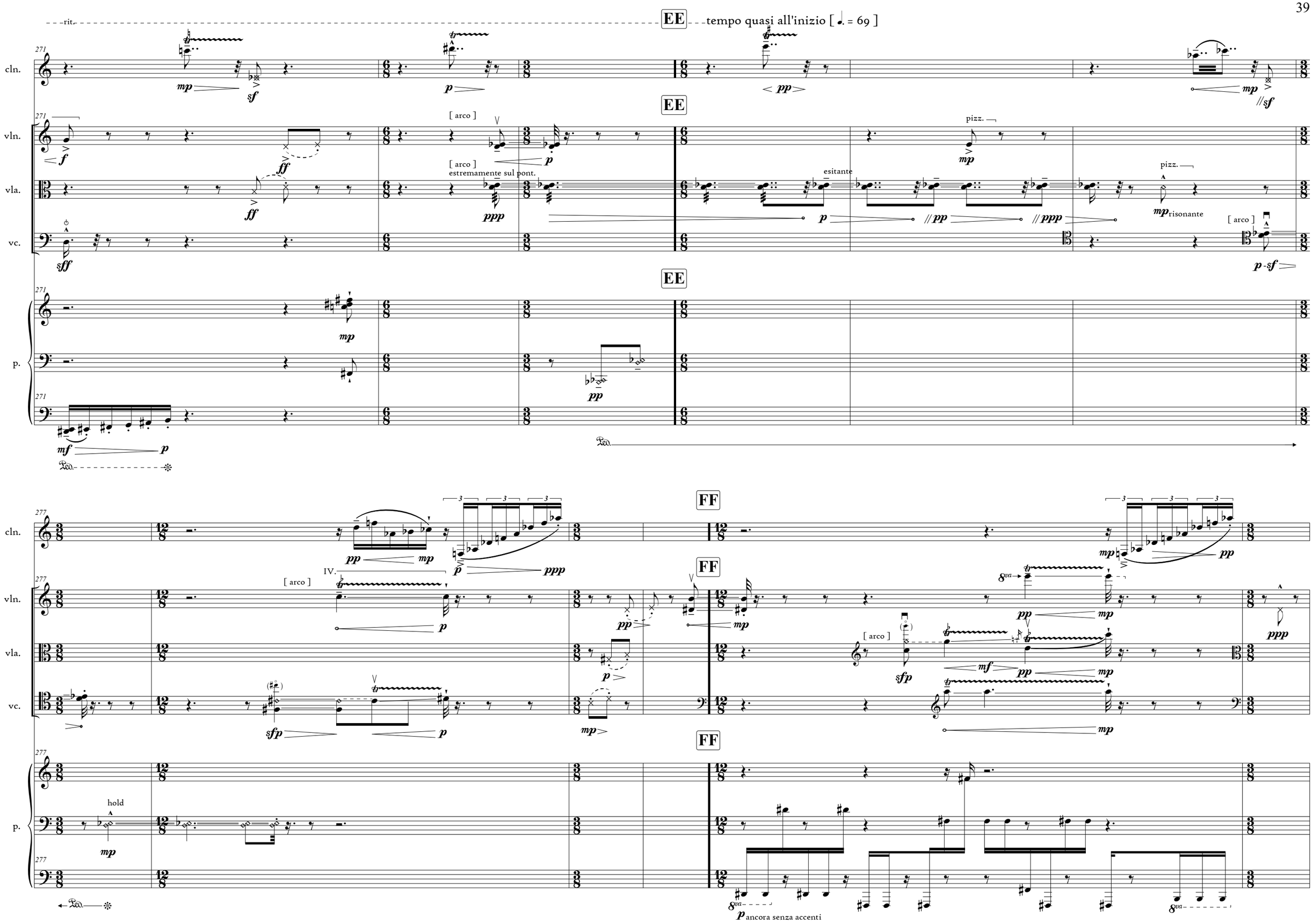
rit.
EE
tempo quasi all'inizio [♩. = 69]
cln.
vln.
vla.
vc.
p.
[arco]
estremamente sul pont.
esitante
pizz.
risonante
FF
IV.
hold
ancora senza accenti

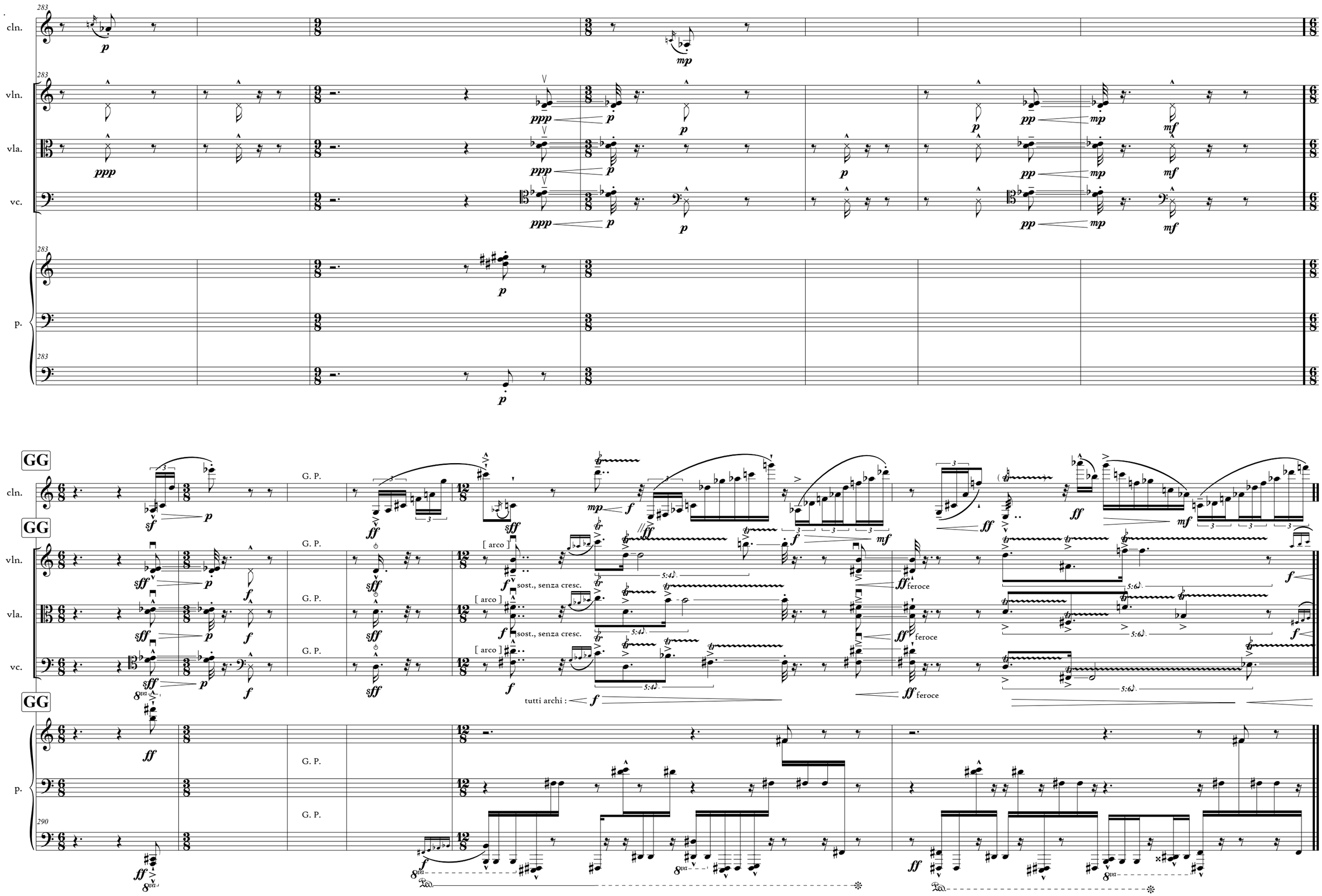
283
cln.
vln.
vla.
vc.
p.
GG
G. P.
[arco]
sost., senza cresc.
feroce
tutti archi :
290

« ... *for the first heaven and first earth had passed away, and the sea was no more.* »

HH addendum : deluge II

l'istesso tempo [♩. = 69]

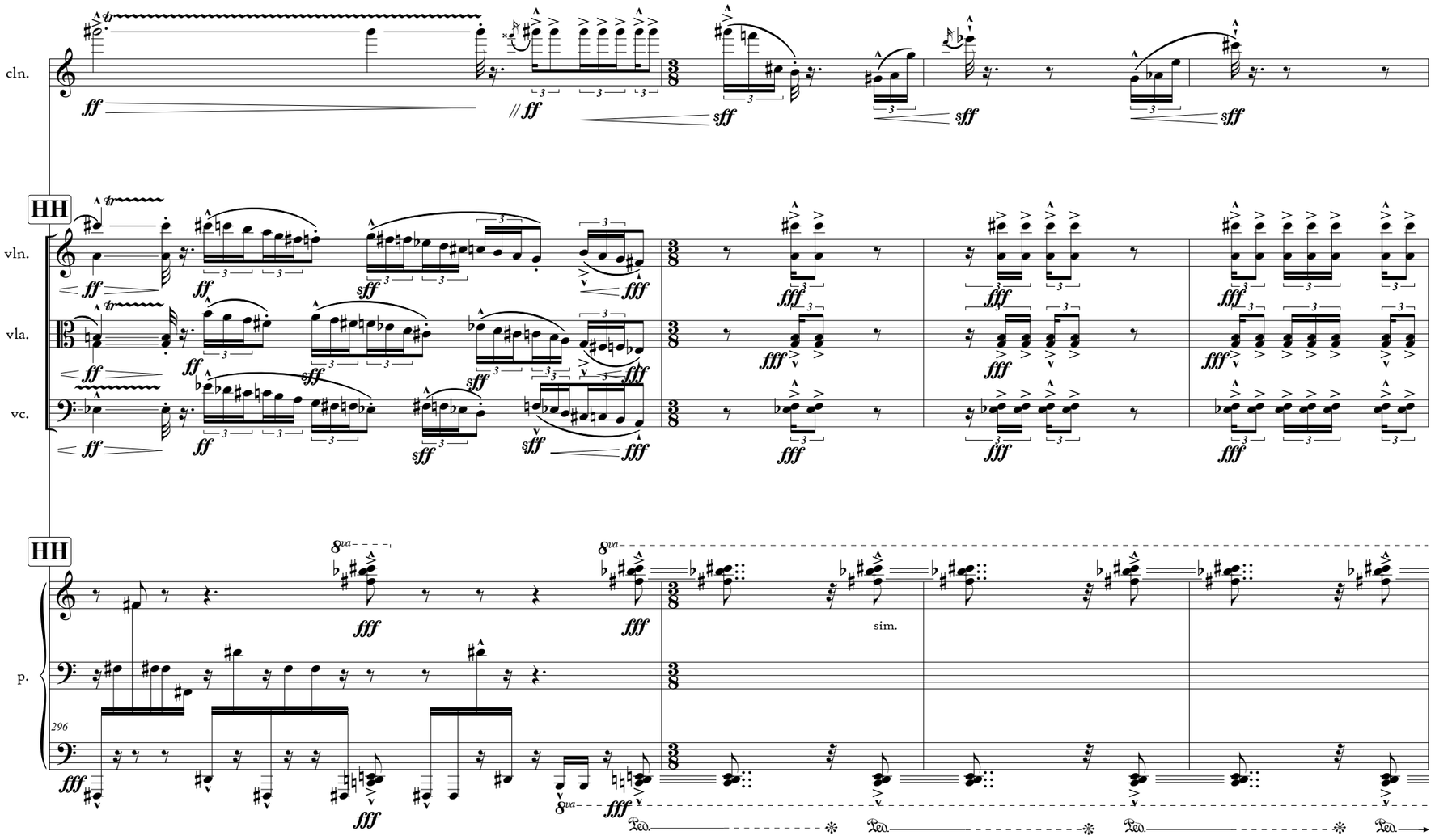

cln.

vln.

vla.

vc.

p.

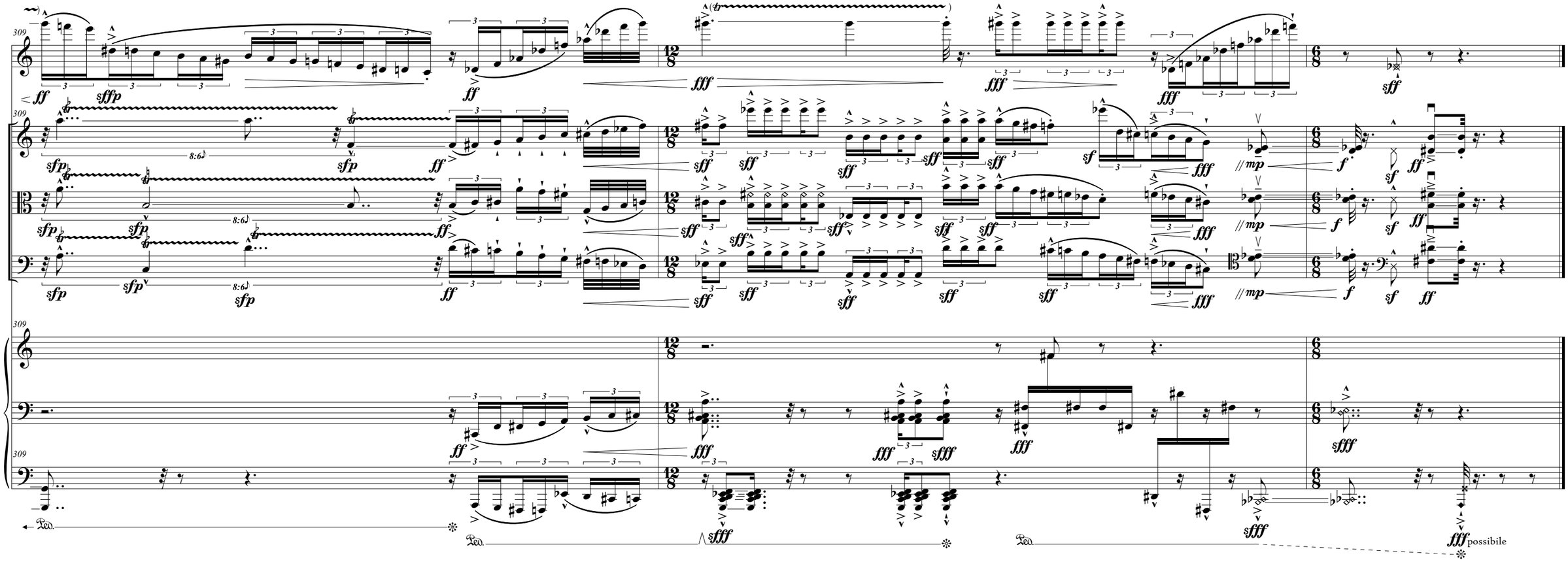

[fine. 26 dec. 2018 - 24 march 2019]
hong kong
S.D.G.