UCLA
Contemporary Music Score Collection

Title
Requiem. 14 Prayers

Permalink
https://escholarship.org/uc/item/7w2689jk

Author
Chepela, Zhanna

Publication Date
2020

eScholarship.org Powered by the California Digital Library
University of California

Zh.Chepela

Requiem. 14 Prayers

Requiem. 14 Prayers

А.Ахматова

Ж.Чепела

Andante

S1

Пе-ред э-тим го-ремгнут - ся го - ры, Не те-чет ве - ли - ка-я ре

Copyright © Ж.Чепела

21

ка, Но креп ки тю-рем-ны - е за - тво-ры, А за ни-ми а за ни-ми

S2

"ка-торж ны-е но-ры" И смер-тель-на-я то ска. Для ко-го-то ве-ет ве - тер све-жий,

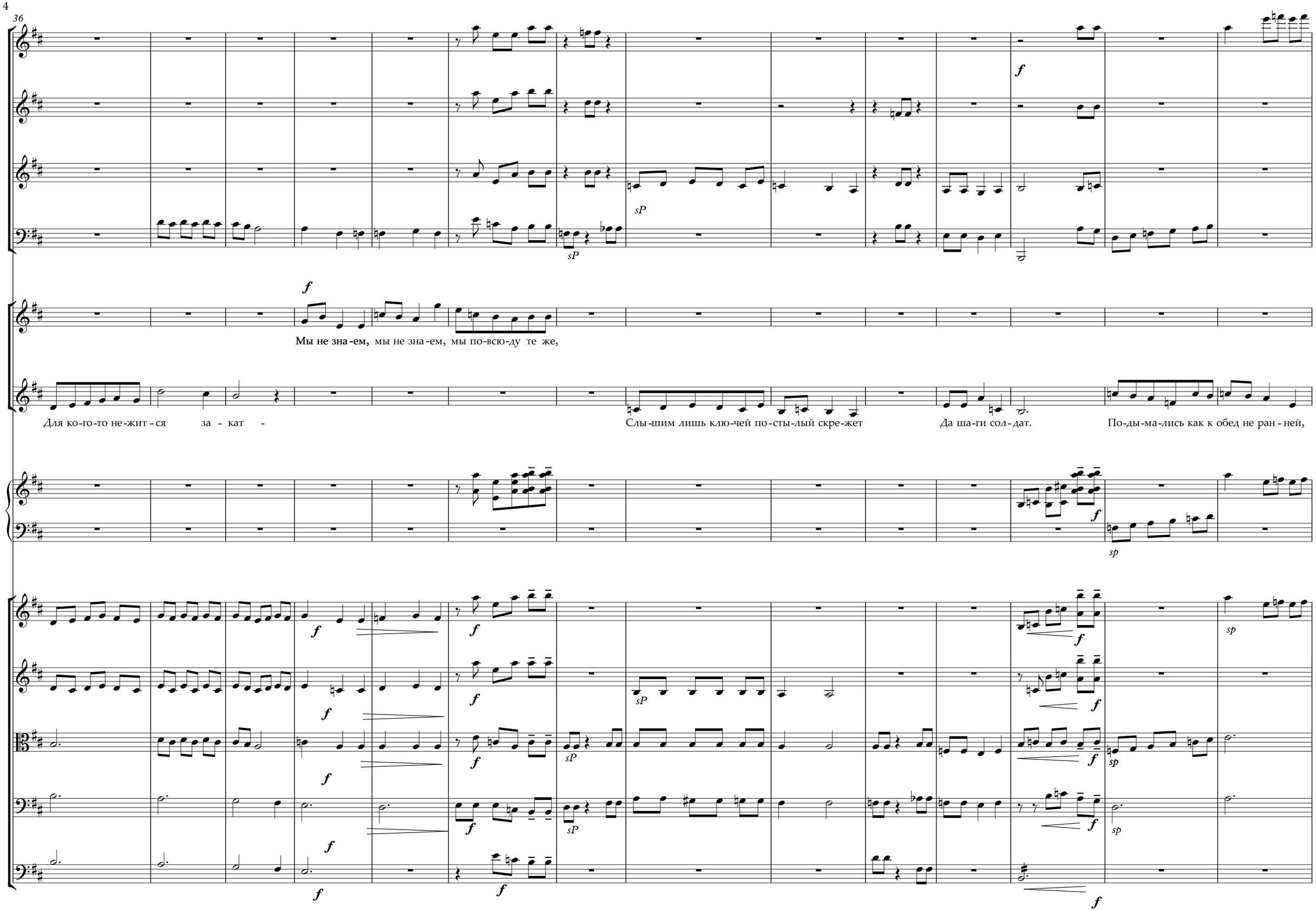
36
Мы не зна-ем, мы не зна-ем, мы по-всю-ду те же,
Для ко-го-то не-жит-ся за-кат-
Слы-шим лишь клю-чей по-сты-лый скре-жет
Да ша-ги сол-дат.
По-ды-ма-лись как к обед не ран-ней,

50

Flute = Piccollo

poco rall.

tandante

Flute

S1

а на - деж - - да

По сто-ли-це о-ди - ча-лой шли, Там встре-ча-лись, мёрт-вых без-ды-хан-ней,солн-це ни же, и Не-ва ту-ман-ней, а на-деж-да, а на-деж-да,

pp

8va

60

всё по - ёт всё по - ёт вда - - ли. Где те-перь мо - и под-ру - ги двух мо-их о-са та - не - лых лет? Что им чу-дит-ся

69

rit.

Largo

в си-бир-ской вью-ге, что ме-ре-щит-ся им в лун-ном кру-ге?

Им я шлю про - щаль-ный мой при-вет.

sf p

sf p

sf p

3

sf p

sf p

sf p

legato senio

sul ponc.

sul ponc.

83

stac.

stac.

legato

S2 Э-то бы-ло, ког-да у-лы-бал-ся Толь-ко мёрт-вый, *спо-кой-стви-ю рад.* И не-нуж-ным при-вес-ком бол

stac.

pp

stac.

stac.

sul ponc.

sul ponc.

sul ponc.

93

тал-ся Воз-ле тю-рем сво-их Ле-нин град. И ког-да, о-бе-зу-мев от му-ки, Шли у-же о-суж-ден-ных пол-ки, И ко-рот ку - ю пес-ню раз-лу-ки Па - ро-воз-ны - е пе-ли гуд

103

ки, Звёз-ды смер - ти си-я - ли над на - ми, И без - вин - на-я кор - чи-лась Русь под кро - ва-вы-ми са-по - га-ми И под ши-на-ми чёр-ных ма русь.

115

3 Grave

f

p

126

solo

3

У-во-ди-ли те-бя на рас-све-те, за то-бой, как на вы-но-се, шла, в тем-ной

136

гор - ни-це пла - ка-ли де - ти, У-бож - ни - цы све-ча о-плы - ла. На гу - бах тво-их хо - лод и - кон - ки, Смерт-ный

142

пот на че- ле... - Не за-быть - ! Бу - ду я, как стре-лец - ки - е жён - ки, Под крем -

146

4 Largo

лёв - ски-ми баш - ня - ми выть, м...

А... м....

pizz.

pizz.

p

157

frullato

p

Ти - хо льёт - ся ти - хий Дон, Жел - тый ме - сяц вхо - дит в дом. Вхо - дит в шап - ке на - бек - рень, Ви - дит жел - тый ме - сяц тень,

174

э - та жен - щи - на боль - на, Э - та жен - щи - на од - на. Муж *в* мо - ги - *ле*, сын *в* тюрь - ме, по - мо - *ли* - тесь по - мо -

arco

arco

p

189

5 grave

ли - тесь о - бо мне.

Нет, э-то не я, э-

204

- то кто-то дру-гой стра-да-ет. Я бы так не смог-ла, а то, что слу-чи-лось, Пусть - чер - ны-е сук - на по-кро - ют, И пусть у-не - сут фо-на - ри... Ночь!

223

ff

f marcato

f marcato

f marcato

248

По ка- зать бы те-бе на - смеш ни- це, И лю-би-ми - це всех дру зей, Царско сель - ской ве-сё-лой греш ни- це, что слу-чит-ся с жиз-нью тво-ей

268

andante

f

f

Как трёх-со-та-я, *с* пе-ре-да-че-ю, Под крес-та-ми бу-дешь сто-ять и сле-зою сво - ей го-ря-че-ю но-во-год-ний лёд про-жи-гать. Там тю-рем-ный то-поль ка - ча-ет-ся-, Там

288

poco rall.

accel.

allegro

тю-рем-ный то-поль ка -ча - ет - ся-, и ни зву-ка и ни зву-ка - а сколь-ко там сколь-ко не-по-вин-ных жиз-ней кон - ча-ет - ся...

317

7 **Andante**

333

pp pp pp pp pp

Сем - над - цать ме - ся - цев кри - чу, зо - ву те - бя до - мой, ки - да - лась *в* но - гик па - ла - чу, Ты

pp pp pp pp pp pp pp pp

341

сын и у - жас мой. Всё пе - ре -пу - та -но на - век, и мне не ра - зо -брать те - перь, кто зверь, кто че - ло - век, И

348

дол - го ль каз - ни ждать. И толь - ко пы - шны - е цве - ты, и

355

звон ка - диль - ный, и сле - ды ку - да - - то да - ле - ко. И пря-мо мне гла-за гля-дит и пря-мо мне гла-за гля-дит о -

362

8 **Andante**

pp

S1

f

гром - на - я зве - зда.

Лёг-ки - е ле - тят не - де-ли, -

Что слу - чи-лось не пой-му.

Как

f

p

p

p

p

372

- те-бе, сы нок, тюрь-му Но-чи бе-лы - е гля - де-ли, - Как о - ни сей - час гля - дят Яст-ре - би-ным жар-ким о ком о тво-ем кре-сте вы - со-ком - и - о смер-ти го-во-

381

9 grave

рят - го - во - рят.

И у - па - ло ка - мен - но - е сло - во На мо - ю е - щё жи - ву - ю грудь. Ни - че - го, ведь я бы - ла го - то - ва, Справ - люсь с этим

392

f

f

pp

S 2

как-ни-будь. У ме-ня се-год-ня мно-го де-ла: На-до па-мять до кон-ца у-бить, На-до,чтоб ду-ша о-ка-ме-не-ла, На-до сно-ва на-у-чить-ся жить. А не-то... Го-ря-чий ше-пот

403

10

S 1

Ты

ле - та, Слов-нопразд - ник за мо-им ок-ном. Я дав - но пред-чув-ство-ва-ла э - тот Свет-лый день и о-пус - те-лый дом.

416

всё рав-но при-дёшь за - чем же не те-перь? Я жду те бя- мне о - чень - труд-но. Я по - ту - ши - ла свет и от - во - ри - ла дверь Те - бе, та - кой про-стой и

430

чуд-ной. При ми для э-то-го ка-кой у-год-но вид, Вор-вись от-рав-лен-ным сна-ря-дом Иль *с* гирь-кой под-кра-дись, как о-пыт-ный бан-дит, иль от-ра-ви ти-фоз-ным га-зом. Иль

441

ска-зоч-кой, при-ду-ман-ной то-бой и всем до тош-но-ты зна-ко-мой, чтоб я у-ви-де-ла верхшап-ки го-лу-бой иблед-но-го от стра-ха уп-рав-до-ма. Мне всё рав-но те-перь.

452

Клу-бит-ся Е-ни-сей Звез - да По-ляр-на-я си - я - ет, И си-ний блеск воз-люб-ленн-ных о-чей пос-лед-ний у - жас зас - ти - ла-ет.

464

11 Alla marsca

S2 *f*

У - же без - у-ми-е кры ломъ - ду-ши на-кры-ло по-ло - ви-ну, И по-ит ог-нен-ным ви-ном и ма - нитъ чёр-ну-ю до - ли-ну и ма-нитъ чёр-ну-ю до

sf *p*

secco

f *p*

secco

f *p*

473

ли-ну. И по-ня-ла я, что е - му долж-на я ус-ту-пить по-бе-ду, при - слу-ши-ва-ясь к свое - му у-же как бы чу-жо-му бре-ду чу-жо-му - бре-ду. И не поз-во-лит ни-че

482
го о-но мне у-нес-ти с со-бо-ю как ни у-пра-ши-вай е-го и как ни до-ку-чай моль-бо-ю моль-бо-ю ни сы-на страш-ны-е гла-за о-ка-ме-не-ло-е стра-да-нье ни день, ког

491

да приш-ла гро-за, ни час тю-рем-но-го сви - да - нья, ни ми-лу-ю про-хла ду рук, ни лип взвол-но-ван ны-е те-ни, ни от-да-лён-ный лёг-кийзвук: сло-ва пос-лед-них у - те - ше - ний.

501

12

S2

Не ры-дай Ме-не, Ма-ти, во гро-бе зря-щи не ры

515

andante

S1

Хор ан-ге-лов ве-ли кий час вос - сла-вил, и не-бе - са рас-пла-ви-лись вог - не. От - цу ска

дай не_ ры_ дай Ме_ не Ма-ти не_ ры - дай.

pp

538

13

зал: "По - что ме-ня ос - та - вил!" А ма-те-ри: "О, не ры-дай Ме - не..."

S2

Маг-да - ли - на би - лась и ры - да - ла, у-че - ник лю - би-мый ка-ме - нел,

554

А ту - да, где мол - ча Мать сто-я - ла, так ни - кто взгля-нуть и не пос-мел. Уз-

567

на - ла я, как о - па-да - ют ли ца, как из - под век вы-гля-ды-ва-ет страх, Как кли-но-пи-си жест ки-е стра - ни - цы стра - да-ни-е вы-во-дит на ще - ках,

Как

576

ло-ко-ны из пе-пель-ных и чер - ных се - реб-ря-ны-ми де-ла-ют-ся вдруг, у-лыб-ка вя - нет на гу-бах по - кор - ных, И *в* су - хонь-ком смеш-ке дро-жит ис - пуг.

585

S1

И я мо-люсь и я мо-люсь не о се-бе од-ной, а о - бо всех, кто там сто-ял со мно-ю, И в лю-тый хо-лод, и в июль-ский

596

зной под крас-но-ю о-слеп-ше-ю сте-но-ю.

под крас-но-ю о-слеп-ше-ю сте-но-ю.

14

mf

mf

p

p ***p*** ***p*** ***p***

mf

p ***p*** ***p*** ***p***

p ***p*** ***p*** ***p***

608

О - пять по - ми - наль - ный при - бли - зил - ся

621

час. Я ви - жу, я слы - шу, я чув - ству - ю вас: И ту, что ед - ва до ок - на до - ве - ли, И ту, что ро - ди - мой не топ - чет зем -

633

И ту, что кра - си - вой трях - нув го-ло-вой, ска - за - ла:"Сю-да при-хо - жу как до- мой".

ли...

Хо -те - лось бы всех по и - мён - но наз-вать, да от ня - ли спи - сок, и

641

Для них сот - ка - ла я ши - ро - кий по - кров Из бед - ных, у них же под - слу - шан-ных слов.

не - где у-знать. Для них сот - ка - ла я ши - ро - кий по - кров Из бед - ных, у них же под - слу - шан-ных слов.

649

пусть так же о - ни по - ми - на - ют ме -

О них вспо-ми-на-ю всег - да и вез - де, О них не за-бу-ду и в но-вой бе-де И ес-ли заж-мут мой из-му-чен-ный рот ко - то-рым кри-чит сто-миль-он-ный на-род пусть так же о - ни по - ми - на - ют ме -

659

ня В ка - нун мо - е - го по - ми - наль - но - го дня. А ес-ли ког-да-ни-будь э-той стра-не Воз-двиг-нуть за-ду-ма-ют па-мят-ник мне, Сог-лась - е на э - то да - ю тор-жест-во, Но

ня В ка - нун мо - е - го по - ми - наль - но - го дня.

670

толь-ко ус-ловь-ем не ста-вить е - го...

а

Ни о-ко-ло мо-ря, где я ро-ди-лась: пос-лед-ня-я с мо-рем ра - зор-ва-на связь, ни в царс-ком са-ду у за-вет-но-го пня, где тень без-у-теш-на-я и - щет ме-ня, а

680

здесь где сто-я - ла я три-ста ча-сов и где для ме-ня не от-кры-ли за-сов.

здесь где сто-я - ла я три-ста ча-сов и где для ме-ня не от-кры-ли за-сов. За-тем, что и в смер-ти бла-жен - ной бо-юсь за-

690

3

И пусть сне-под-виж-ных и ка-мен-ных век как слё-зы сте-ка-ет под-

быть гро-мы-ха-ни-е чёр ных ма-русь, за-быть как по-сты-ла-я хло-па-ла дверь и вы-ла ста-ру-ха, как ра-не-ный зверь и пусть с не-под-виж-ных и ка-мен-ных век как слё-зы сте-ка-ет под-

3

700

го - лубь тю-рем - ный пусть гу - лит вда-ли и ти - хо и - дут по Не - ве ко-раб-ли. О - пять по - ми - наль - ный при -

го - лубь тю-рем - ный пусть гу - лит вда-ли и ти - хо и - дут по Не - ве ко-раб-ли. О - пять по - ми - наль - ный при -

708

бли - зил - ся час. Я ви - жу, я слы - шу, я чув - ству - ю вас.

бли - зил - ся час. Я ви - жу, я слы - шу, я чув - ству - ю вас.